



**МУНИЦИПАЛЬНОЕ ОБРАЗОВАНИЕ  
городской округ Пыть-Ях  
Ханты-Мансийского автономного округа-Югры  
АДМИНИСТРАЦИЯ ГОРОДА**

**ПОСТАНОВЛЕНИЕ**

От 30.11.2022

№ 529-па

О внесении изменений в  
постановление администрации  
города от 23.09.2020 № 383-па  
«Об определении границ, прилегающих  
к некоторым организациям и объектам  
территорий, на которых не допускается  
розничная продажа алкогольной  
продукции на территории города  
Пыть-Яха»  
(в ред. от 27.10.2021 № 488-па,  
от 17.12.2021 № 591-па)

В соответствии с Федеральным законом от 22.11.1995 № 171-ФЗ «О государственном регулировании производства и оборота этилового спирта, алкогольной и спиртосодержащей продукции и об ограничении потребления (распития) алкогольной продукции», внести в постановление администрации города от 23.09.2020 № 383-па «Об определении границ, прилегающих к некоторым организациям и объектам территорий, на которых не допускается розничная продажа алкогольной продукции на территории города Пыть-Яха» следующие изменения:

1. Пункт 1 постановления изложить в следующей редакции:

«1. Утвердить перечень организаций и объектов, на прилегающих территориях к которым не допускается розничная продажа алкогольной продукции и розничная продажа алкогольной продукции при оказании услуг общественного питания:

- здания, строения, сооружения, помещения, находящиеся во владении и (или) пользовании образовательных организаций, а также организаций, осуществляющих обучение несовершеннолетних:

1.1 Муниципальное бюджетное общеобразовательное учреждение средняя общеобразовательная школа № 1 с углубленным изучением отдельных предметов, расположенное по адресу: Ханты-Мансийский автономный округ - Югра, г. Пыть-Ях, микрорайон 2 Нефтяников, д. 5а, согласно приложению № 1.

1.2 Муниципальное бюджетное общеобразовательное учреждение средняя общеобразовательная школа № 4, расположенное по адресу: Ханты-Мансийский автономный округ - Югра, г. Пыть-Ях, микрорайон 3 Кедровый, д. 34а, согласно приложению № 2.

1.3 Муниципальное бюджетное общеобразовательное учреждение средняя общеобразовательная школа № 5, расположенное по адресу: Ханты-Мансийский автономный округ - Югра, г. Пыть-Ях, микрорайон 5 Солнечный, д. 5а, согласно приложению № 3.

1.4 Муниципальное бюджетное общеобразовательное учреждение средняя общеобразовательная школа № 6, расположенное по адресу: Ханты-Мансийский автономный округ - Югра, г. Пыть-Ях, микрорайон 6 Пионерный, ул. Магистральная, д. 57, согласно приложению № 4.

1.5 Муниципальное автономное общеобразовательное учреждение «Комплекс средняя общеобразовательная школа - детский сад», расположенное по адресам:

- Ханты-Мансийский автономный округ - Югра, г. Пыть-Ях, микрорайон 2а Лесников, ул. Советская, д. 34, согласно приложению № 5;

- Ханты-Мансийский автономный округ - Югра, г. Пыть-Ях, микрорайон



2а Лесников, ул. Советская, д. 34, корпус 1, согласно приложению № 5;

- Ханты-Мансийский автономный округ - Югра, г. Пыть-Ях, микрорайон

2а Лесников, ул. Советская, д. 34, корпус 2, согласно приложению № 5.

- Ханты-Мансийский автономный округ - Югра, г. Пыть-Ях, микрорайон

2а Лесников, ул. Железнодорожная, д. 5, согласно приложению № 6.

1.6 Муниципальное дошкольное образовательное автономное учреждение детский сад общеразвивающего вида «Белочка» с приоритетным осуществлением деятельности по физическому развитию детей, расположенное по адресу: Ханты-Мансийский автономный округ - Югра, г. Пыть-Ях, микрорайон 3 Кедровый, ул. Романа Кузоваткина, д. 14, согласно приложению № 7.

1.7 Муниципальное дошкольное образовательное автономное учреждение центр развития ребенка - детский сад «Фантазия», расположенное по адресам:

- Ханты - Мансийский автономный округ - Югра, г. Пыть-Ях, микрорайон 3 Кедровый, ул. Семена Урусова д. 8, согласно приложению № 8;

- Ханты-Мансийский автономный округ - Югра, г. Пыть-Ях, микрорайон 3, Кедровый, д. 40а, согласно приложению № 9.

1.8 Муниципальное дошкольное образовательное автономное учреждение центр развития ребенка - детский сад «Аленький цветочек», расположенное по адресам:

- Ханты-Мансийский автономный округ - Югра, г. Пыть-Ях, микрорайон 5 Солнечный, д. 33, согласно приложению № 10;

- Ханты-Мансийский автономный округ - Югра, г. Пыть-Ях, микрорайон 5 Солнечный, д. 34, согласно приложению № 11.

1.9 Муниципальное дошкольное образовательное автономное учреждение детский сад «Родничок» комбинированного вида, расположенное по адресу: Ханты-Мансийский автономный округ - Югра, г. Пыть-Ях, микрорайон 2 Нефтяников, д. 6а, согласно приложению № 12.

1.10 Муниципальное дошкольное образовательное автономное учреждение детский сад общеразвивающего вида «Солнышко» с приоритетным осуществлением деятельности по художественно-эстетическому развитию детей, расположенное по адресу: Ханты-Мансийский автономный округ - Югра, г. Пыть-Ях, микрорайон 6 Пионерный, ул. Магистральная, д. 55, согласно приложению № 13.

1.11 Муниципальное автономное общеобразовательное учреждение «Прогимназия «Созвездие», расположенное по адресам:

- Ханты - Мансийский автономный округ - Югра, г. Пыть-Ях, микрорайон 1 Центральный, д. 16а, согласно приложению № 14;

- Ханты - Мансийский автономный округ - Югра, г. Пыть-Ях, микрорайон 1 Центральный, ул. Первопроходцев, здание 4, согласно приложению № 15.

1.12 Муниципальное дошкольное образовательное автономное учреждение детский сад общеразвивающего вида «Золотой ключик» с приоритетным осуществлением деятельности по физическому развитию детей, расположенное по адресу: Ханты - Мансийский автономный округ - Югра, г. Пыть-Ях, микрорайон 8 Горка, д. 1а, согласно приложению № 16.

1.13 Муниципальное автономное учреждение дополнительного образования «Центр детского творчества», расположенное по адресам:

- Ханты - Мансийский автономный округ - Югра, г. Пыть-Ях, микрорайон 2 Нефтяников, д. 4а, согласно приложению № 17;

- Ханты-Мансийский автономный округ - Югра, город Пыть-Ях, микрорайон 2 Нефтяников, д. 5а, согласно приложению № 18;

- Ханты-Мансийский автономный округ - Югра, город Пыть-Ях, микрорайон 3 Кедровый, д. 34а, согласно приложению № 19;

- Ханты-Мансийский автономный округ - Югра, город Пыть-Ях, микрорайон 5 Солнечный, д. 5а, согласно приложению № 20;

- Ханты-Мансийский автономный округ - Югра, город Пыть-Ях, микрорайон 2а Лесников, ул. Советская, д. 34, корпус 1, согласно приложению № 21;

- Ханты-Мансийский автономный округ - Югра, город Пыть-Ях, микрорайон 2а Лесников, ул. Советская, д. 34, корпус 2, согласно приложению № 21;

- Ханты-Мансийский автономный округ - Югра, город Пыть-Ях, микрорайон 1 Центральный, д. 14а, корпус 2, согласно приложению № 22.

1.14 Муниципальное бюджетное образовательное учреждение дополнительного образования «Детская школа искусств», расположенное по адресу: Ханты-Мансийский автономный округ - Югра, г. Пыть-Ях, микрорайон 1 Центральный, д. 12а, согласно приложению № 23.

1.15 Автономная некоммерческая организация дополнительного профессионального образования Учебно-производственный центр повышения квалификации и переподготовки кадров «БЕЗОПАСНОСТЬ», расположенная по адресу: Ханты-Мансийский автономный округ - Югра, г. Пыть-Ях, промзона Северная, ул. Магистральная, здание 83, офис 2, согласно приложению № 24.

- здания, строения, сооружения, помещения, находящиеся во владении и (или) пользовании юридических лиц независимо от организационно-правовой формы и индивидуальных предпринимателей, осуществляющих в качестве основного (уставного) вида деятельности медицинскую деятельность или осуществляющих медицинскую деятельность наряду с основной (уставной) деятельностью на основании лицензии, выданной в порядке, установленном законодательством Российской Федерации, за исключением видов медицинской деятельности по перечню, утвержденному Правительством Российской Федерации:

1.16 Федеральное бюджетное учреждение здравоохранения «Центр гигиены и эпидемиологии в Ханты-Мансийском автономном округе - Югре», расположенное по адресу: Ханты-Мансийский автономный округ - Югра, г. Пыть-Ях, промзона Северная, ул. Магистральная, д. 95, согласно приложению № 25.



1.17 Бюджетное учреждение Ханты-Мансийского автономного округа - Югры «Пыть-Яхская окружная клиническая больница», расположенное по адресу:

- Ханты-Мансийский автономный округ - Югра, г. Пыть-Ях, микрорайон 1 Центральный, улица Первопроходцев, здание 4, согласно приложению № 26;
- Ханты-Мансийский автономный округ - Югра, г. Пыть-Ях, микрорайон 1 Центральный, д. 16а, согласно приложению № 27;
- Ханты-Мансийский автономный округ - Югра, г. Пыть-Ях, микрорайон 2 Нефтяников, д. 16а, согласно приложению № 28;
- Ханты-Мансийский автономный округ - Югра, г. Пыть-Ях, микрорайон 2 Нефтяников, д. 5а, согласно приложению № 29;
- Ханты-Мансийский автономный округ - Югра, г. Пыть-Ях, микрорайон 2 Нефтяников, д. 6а, согласно приложению № 30;
- Ханты-Мансийский автономный округ - Югра, г. Пыть-Ях, микрорайон 2а Лесников, ул. Советская, д. 5, согласно приложению №31;
- Ханты-Мансийский автономный округ - Югра, г. Пыть-Ях, микрорайон 2а Лесников, ул. Советская, д. 34, согласно приложению № 32;
- Ханты-Мансийский автономный округ - Югра, г. Пыть-Ях, микрорайон 2а Лесников, ул. Железнодорожная, д. 5, согласно приложению № 33;
- Ханты-Мансийский автономный округ - Югра, г. Пыть-Ях, микрорайон 3 Кедровый, ул. Семена Урусова, д. 8, согласно приложению № 34;
- Ханты-Мансийский автономный округ - Югра, г. Пыть-Ях, микрорайон 3 Кедровый, д. 41, согласно приложению № 35;
- Ханты-Мансийский автономный округ - Югра, г. Пыть-Ях, микрорайон 3 Кедровый, д. 34а, согласно приложению № 36;
- Ханты-Мансийский автономный округ - Югра, г. Пыть-Ях, микрорайон 3 Кедровый, д. 40а, согласно приложению № 37;
- Ханты-Мансийский автономный округ - Югра, г. Пыть-Ях, микрорайон 3 Кедровый, ул. Романа Кузоваткина, д. 14, согласно приложению № 38;



- Ханты-Мансийский автономный округ - Югра, г. Пыть-Ях, микрорайон 5 Солнечный, д. 33, согласно приложению № 39;
- Ханты-Мансийский автономный округ - Югра, г. Пыть-Ях, микрорайон 5 Солнечный, д. 34, согласно приложению № 40;
- Ханты-Мансийский автономный округ - Югра, г. Пыть-Ях, микрорайон 5 Солнечный, д. 5а, согласно приложению № 41;
- Ханты-Мансийский автономный округ - Югра, г. Пыть-Ях, микрорайон 6 Пионерный, ул. Магистральная, д. 55, согласно приложению № 42;
- Ханты-Мансийский автономный округ - Югра, г. Пыть-Ях, микрорайон 6 Пионерный, ул. Магистральная, д. 57, согласно приложению № 43;
- Ханты-Мансийский автономный округ - Югра, г. Пыть-Ях, микрорайон 8 Горка, Медицинский проезд, д.1, согласно приложению № 44;
- Ханты-Мансийский автономный округ - Югра, г. Пыть-Ях, микрорайон 8 Горка, д. 1а, согласно приложению № 45;
- Ханты-Мансийский автономный округ - Югра, г. Пыть-Ях, микрорайон 8 Горка, ул. Православная, 10, согласно приложению № 46;
- Ханты-Мансийский автономный округ - Югра, г. Пыть-Ях, микрорайон 8 Горка, ул. Православная, 10, «Главный корпус» в составе объекта: «Больничный комплекс в г. Пыть-Ях», согласно приложению № 47;
- Ханты-Мансийский автономный округ - Югра, г. Пыть-Ях, Мамонтовская промзона (здание «гараж на 17 автомобилей»), согласно приложению № 48.

1.18 Общество с ограниченной ответственностью «Медстарт», расположенное по адресу: Ханты-Мансийский автономный округ - Югра, г. Пыть-Ях, микрорайон 2 Нефтяников, д. 21, помещение 21, согласно приложению № 49.

1.19 Общество с ограниченной ответственностью «Стоматология для Вас», расположенное по адресу: Ханты-Мансийский автономный округ - Югра, г. Пыть-Ях, промзона Центральная, Станционный проезд, 18, офис 1, согласно приложению № 50.

1.20 Общество с ограниченной ответственностью «Медицинский диагностический центр ЛОТОС», расположенное по адресу: Ханты-Мансийский автономный округ - Югра, г. Пыть-Ях, промзона Западная, ул. Магистральная, д. 4, согласно приложению № 51.

1.21 Общество с ограниченной ответственностью «Полюсгруп», расположенное по адресу: Ханты-Мансийский автономный округ - Югра, г. Пыть-Ях, Западная промзона, ул. Транспортная, д. 7, строение 5, согласно приложению № 52.

1.22 Открытое акционерное общество «Югорская территориальная энергетическая компания - Пыть-Ях», расположенное по адресу: Ханты-Мансийский автономный округ - Югра, г. Пыть-Ях, микрорайон 1 Центральный, ул. Первопроходцев, 6, согласно приложению № 53.

1.23 Общество с ограниченной ответственностью Лечебное учреждение «Витамин+», расположенное по адресу: Ханты-Мансийский автономный округ - Югра, г. Пыть-Ях, Тепловский тракт, согласно приложению № 54.

1.24 Общество с ограниченной ответственностью Лечебное учреждение «Витамин+», расположенное по адресу: Ханты-Мансийский автономный округ - Югра, г. Пыть-Ях, ул. Тепловский тракт, 6, согласно приложению № 55.

1.25 Общество с ограниченной ответственностью Лечебное учреждение «Витамин+», расположенное по адресу: Ханты-Мансийский автономный округ - Югра, г. Пыть-Ях, промзона Центральная, ул. Магистральная, 68, согласно приложению № 56.

1.26 Общество с ограниченной ответственностью «Медэксперт», расположенное по адресу: Ханты-Мансийский автономный округ - Югра, г. Пыть-Ях, микрорайон 5 Солнечный, д. 9, помещение 17, согласно приложению № 57.

1.27 Общество с ограниченной ответственностью «Улыбка», расположенное по адресу: Ханты-Мансийский автономный округ - Югра, г. Пыть-Ях, промзона Центральная, ул. Магистральная, д. 68, согласно приложению № 58.



1.28 Общество с ограниченной ответственностью «Группа Компаний СА», расположенное по адресу: Ханты-Мансийский автономный округ - Югра, г. Пыть-Ях, Центральная промзона, согласно приложению № 59.

1.29 Общество с ограниченной ответственностью «Транспортная компания - РТС», расположенное по адресу: Ханты-Мансийский автономный округ - Югра, г. Пыть-Ях, ул. Магистральная, 22, строение 1, согласно приложению № 60.

1.30 Казенное учреждение Ханты-Мансийского автономного округа - Югры «Центр профилактики и борьбы со СПИД», расположенное по адресу: Ханты-Мансийский автономный округ - Югра, г. Пыть-Ях, микрорайон 8 Горка, ул. Православная, 10, «Главный корпус» в составе объекта: «Больничный комплекс в г. Пыть-Ях», согласно приложению № 61.

1.31 Общество с ограниченной ответственностью «Медиастом», расположенное по адресу: Ханты-Мансийский автономный округ - Югра, г. Пыть-Ях, микрорайон 2 Нефтяников, д. 2, помещение 21, согласно приложению № 62.

1.32 Общество с ограниченной ответственностью «ДОКТОР», расположенное по адресу: Ханты-Мансийский автономный округ - Югра, г. Пыть-Ях, микрорайон 3 Кедровый, д. 41, помещение Б, согласно приложению № 63.

1.33 Общество с ограниченной ответственностью «Алина», расположенное по адресу: Ханты-Мансийский автономный округ - Югра, г. Пыть-Ях, микрорайон 1 Центральный, д. 13, 1 этаж, согласно приложению № 64.

1.34 Общество с ограниченной ответственностью «Алина», расположенное по адресу: Ханты-Мансийский автономный округ - Югра, г. Пыть-Ях, микрорайон 4 Молодежный, ул. Святослава Федорова, д. 2, помещение 32, согласно приложению № 65.

1.35 Бюджетное учреждение Ханты-Мансийского автономного округа - Югры «Пыть-Яхский реабилитационный центр», расположенное по адресу:

Ханты-Мансийский автономный округ - Югра, г. Пыть-Ях, микрорайон 4 Молодежный, д. 3, согласно приложению № 66.

1.36 Казенное учреждение Ханты-Мансийского автономного округа - Югры «Бюро судебно-медицинской экспертизы», расположенное по адресу: Ханты - Мансийский автономный округ - Югра, г. Пыть-Ях, микрорайон 8 Горка, Медицинский проезд, 1, согласно приложению № 67.

1.37 Автономное учреждение Ханты-Мансийского автономного округа - Югры «Пыть-Яхская городская стоматологическая поликлиника», расположенное по адресам:

- Ханты-Мансийский автономный округ - Югра, г. Пыть-Ях, микрорайон 1 Центральный, д.14а, корпус 1, согласно приложению № 68.

- Ханты-Мансийский автономный округ - Югра, г. Пыть-Ях, микрорайон 2а Лесников, ул. Сибирская, д. 6, согласно приложению № 69.

- Ханты-Мансийский автономный округ - Югра, г. Пыть-Ях, микрорайон 5 Солнечный, д. 5а, согласно приложению № 70.

- Ханты-Мансийский автономный округ - Югра, г. Пыть-Ях, микрорайон 3 Кедровый, д. 34а, согласно приложению № 71.

- Ханты-Мансийский автономный округ - Югра, г. Пыть-Ях, микрорайон 2а Лесников, ул. Советская, д. 34, корпус № 2, согласно приложению № 72.

- Ханты-Мансийский автономный округ - Югра, г. Пыть-Ях, микрорайон 2 Нефтяников, д. 5а, согласно приложению № 73.

- Ханты-Мансийский автономный округ - Югра, г. Пыть-Ях, микрорайон 6 Пионерный, ул. Магистральная, д. 57, согласно приложению № 74.

1.38 Общество с ограниченной ответственностью «Пыть-Яхавтотранссервис-5», расположенное по адресу: Ханты-Мансийский автономный округ - Югра, г. Пыть-Ях, ул. Магистральная, д. 6, согласно приложению № 75.

1.39 Общество с ограниченной ответственностью «Бизнес-Металл», расположенное по адресу: Ханты-Мансийский автономный округ - Югра,



г. Пыть-Ях, промзона Центральная, Тепловский тракт, 3/1, строение 1, согласно приложению № 76.

1.40 Общество с ограниченной ответственностью «Медицинский холдинг», расположенное по адресу: Ханты-Мансийский автономный округ - Югра, г. Пыть-Ях, микрорайон 10 Мамонтово, ул. Студенческая, д. 49, согласно приложению № 77.

1.41 Общество с ограниченной ответственностью «Взгляд», расположенное по адресу: Ханты-Мансийский автономный округ - Югра, г. Пыть-Ях, микрорайон 5 Солнечный, д. 9, нежилое пом. 45, согласно приложению № 78.

1.42 Муниципальное автономное учреждение «Аквацентр «Дельфин», расположенное по адресу: Ханты-Мансийский автономный округ - Югра, г. Пыть-Ях, микрорайон 4 Молодежный, д. 12, согласно приложению № 79.

1.43 Общество с ограниченной ответственностью «Медико-диагностический центр 7 Я», расположенное по адресу: Ханты-Мансийский автономный округ - Югра, г. Пыть-Ях, микрорайон 5 Солнечный, ул. Святослава Федорова, д. 40, согласно приложению № 80.

1.44 Индивидуальный предприниматель «Сосыкин Дмитрий Александрович», расположенное по адресу: Ханты-Мансийский автономный округ - Югра, г. Пыть-Ях, микрорайон 9 Черемушки, ул. Обская, 25, помещение № 1, согласно приложению № 81.

1.45 Общество с ограниченной ответственностью «Улыбка», расположенное по адресу: Ханты-Мансийский автономный округ - Югра, г. Пыть-Ях, ул. Магистральная, 26, согласно приложению № 82.

1.46 Общество с ограниченной ответственностью «Универсал», расположенное по адресу: Ханты-Мансийский автономный округ - Югра, г. Пыть-Ях, Центральная промзона, ул. Магистральная, д. 96, офис 20, согласно приложению № 83.

1.47 Общество с ограниченной ответственностью «КВАНТА», расположенное по адресам:

- Ханты-Мансийский автономный округ - Югра, г. Пыть-Ях, микрорайон 1 Центральный, ул. Первопроходцев, д. 11, строение 1, согласно приложению № 84.

- Ханты-Мансийский автономный округ - Югра, г. Пыть-Ях, микрорайон 2 Нефтяников, д. 7, согласно приложению № 85.

1.48 Общество с ограниченной ответственностью «СПЕЦТРАНС-С», расположенное по адресу: Ханты-Мансийский автономный округ - Югра, г. Пыть-Ях, промзона Северная, улица Магистральная, здание 83, согласно приложению № 86.

1.49 Общество с ограниченной ответственностью «Автотранссервис» расположенное по адресу: Ханты-Мансийский автономный округ - Югра, г. Пыть-Ях, промзона Центральная, медицинский кабинет ООО «АТС», согласно приложению № 87.

1.50 Общество с ограниченной ответственностью «Северная Транспортная Компания», расположенное по адресу: Ханты-Мансийский автономный округ - Югра, г. Пыть-Ях, промзона Центральная, медицинский кабинет ООО «СТК», согласно приложению № 88.

1.51 Общество с ограниченной ответственностью «РН-Транспорт», расположенное по адресу: Ханты-Мансийский автономный округ - Югра, г. Пыть-Ях, промзона Западная, ул. Магистральная, д. 24, согласно приложению № 89.

1.52 Общество с ограниченной ответственностью «СОГАЗ» ПРОФМЕДИЦИНА», расположенное по адресу: Ханты-Мансийский автономный округ - Югра, г. Пыть-Ях, промзона Южная, 690 км автодороги «Тюмень-Нефтеюганск», владение № 4, бытовой корпус, помещения №№ 22-32, согласно приложению № 90.

1.53 Акционерное общество «Россети Тюмень», расположенное по адресу: Ханты-Мансийский автономный округ - Югра, г. Пыть-Ях, ул. Солнечная, д. 5, согласно приложению № 91.



1.54 Общество с ограниченной ответственностью «ГЕМОТЕСТ ТЮМЕНЬ», расположенное по адресу: Ханты-Мансийский автономный округ - Югра, г. Пыть-Ях, микрорайон 2 Нефтяников, д. 24, помещение 2, согласно приложению № 92.

1.55 Отдел министерства внутренних дел Российской Федерации по городу Пыть-Ях, расположенное по адресу: Ханты-Мансийский автономный округ - Югра, г. Пыть-Ях, Западная промышленная зона, ул. Мамонтовская, д. 14, согласно приложению № 93.

1.56 Частное учреждение здравоохранения «Клиническая больница «РЖД-Медицина» города Сургут», расположенное по адресу: Ханты-Мансийский автономный округ - Югра, г. Пыть-Ях, микрорайон 1 Центральный, согласно приложению № 94.

- спортивные сооружения, объекты недвижимости, права на которые зарегистрированы в установленном порядке:

1.57 Муниципальное автономное учреждение «Спортивный комплекс», здание хоккейного клуба «Авангард», расположенное по адресу: Ханты-Мансийский автономный округ - Югра, г. Пыть-Ях, микрорайон 1 Центральный, д.14а, корп. 3 согласно приложению № 95.

1.58 Муниципальное автономное учреждение «Спортивный комплекс» Хоккейный корт с пунктом проката, расположенное по адресу: Ханты-Мансийский автономный округ - Югра, г. Пыть-Ях, микрорайон 6 Пионерный, ул. Магистральная, сооружение 57/1, согласно приложению № 96.

1.59 Муниципальное бюджетное учреждение «Спортивная школа», Физкультурно-спортивный комплекс с универсальным игровым залом «Атлант», расположенное по адресу: Ханты-Мансийский автономный округ - Югра, г. Пыть-Ях, микрорайон 3 Кедровый, ул. Святослава Федорова, д. 23, согласно приложению № 97.

1.60 Муниципальное бюджетное учреждение Спортивная школа, расположенное по адресу: Ханты-Мансийский автономный округ - Югра,

г. Пыть-Ях, микрорайон 10 Мамонтово, ул. Магистральная 19/2, согласно приложению № 98.

1.61 Муниципальное бюджетное учреждение «Спортивная школа», «Спортивно-оздоровительный комплекс», расположенное по адресу: Ханты-Мансийский автономный округ - Югра, г. Пыть-Ях, микрорайон 10 Мамонтово, д. 8, согласно приложению № 99.

1.62 Муниципальное автономное учреждение «Спортивный комплекс», помещение ГДК «Кедр», расположенное по адресу: Ханты-Мансийский автономный округ - Югра, г. Пыть-Ях, микрорайон 2 Нефтяников, ул. Николая Самардакова, д. 26а, помещение 1, согласно приложению № 100.

1.63 Муниципальное автономное учреждение «Горнолыжная база «Северное сияние», здание «Прокатный пункт», расположенное по адресу: территория ГСДЦ «Жемчужина», согласно приложению № 101.

1.64 Муниципальное автономное учреждение «Горнолыжная база «Северное сияние», здание «Лыжная база на 100 пар», расположенное по адресу: Ханты-Мансийский автономный округ - Югра, г. Пыть-Ях, ул. Солнечная, д. 2, согласно приложению № 102.

1.65 Муниципальное бюджетное учреждение Спортивная школа, расположенное по адресу: Ханты-Мансийский автономный округ-Югра, г. Пыть-Ях, микрорайон 6 Пионерный, д. 33, согласно приложению № 103.

1.66 Муниципальное автономное учреждение «Горнолыжная база «Северное сияние», здание учебного корпуса ВПК «Витязь», расположенное по адресу: Ханты-Мансийский автономный округ-Югра, г. Пыть-Ях, территория ГСДЦ «Жемчужина», согласно приложению № 104.

1.67 Муниципальное автономное учреждение «Аквацентр Дельфин», здание «Плавательного бассейна», расположенное по адресу: Ханты-Мансийский автономный округ - Югра, г. Пыть-Ях, микрорайон 4 Молодежный, д. 12, согласно приложению № 105.

- вокзал:



1.68 Железнодорожный вокзал, расположенный по адресу: Ханты-Мансийский автономный округ - Югра, г. Пыть-Ях, микрорайон 1 Центральный, д. 24а, согласно приложению № 106.

2. Пункт 3 постановления изложить в следующей редакции:

«3. Управлению архитектуры и градостроительства отслеживать открытие новых объектов, вблизи которых не допускается розничная продажа алкогольной продукции, а также направлять в управление по экономике обновленную информацию в течение пятнадцати дней с момента выявления нового объекта (ситуационные схемы)».

3. Пункт 4 постановления изложить в следующей редакции:

«4. Управлению по образованию, управлению по культуре и спорту проверять актуальность информации в постановлении о подведомственных объектах и в течение пятнадцати дней с момента изменений направлять в управление по экономике актуальную информацию об объектах и об открытии новых объектов, вблизи которых не допускается розничная продажа алкогольной продукции».

4. Приложения № 1 - № 105 к постановлению изложить в новой редакции и дополнить приложением № 106 к постановлению, согласно приложениям № 1 - № 106.

5. Управлению по экономике (С.В. Маслак) направить информацию о принятом постановлении в орган исполнительной власти Ханты-Мансийского автономного округа - Югры, осуществляющий лицензирование розничной продажи алкогольной продукции.

6. Отделу по внутренней политике, связям с общественными организациями и СМИ управления по внутренней политике (О.В. Кулиш) опубликовать постановление в печатном средстве массовой информации «Официальный вестник» и дополнительно направить для размещения в сетевом издании в информационно-телекоммуникационной сети «Интернет» - [yuhinform.ru](http://yuhinform.ru)».

7. Отделу по обеспечению информационной безопасности (А.А. Мерзляков) разместить постановление на официальном сайте администрации города в сети Интернет.

8. Настоящее постановление вступает в силу после его официального опубликования.

9. Контроль за выполнением постановления возложить на первого заместителя главы города, заместителя главы города - председателя комитета по финансам, заместителя главы города (направление деятельности — социальные вопросы).

Глава города Пыть-Яха



А.Н. Морозов









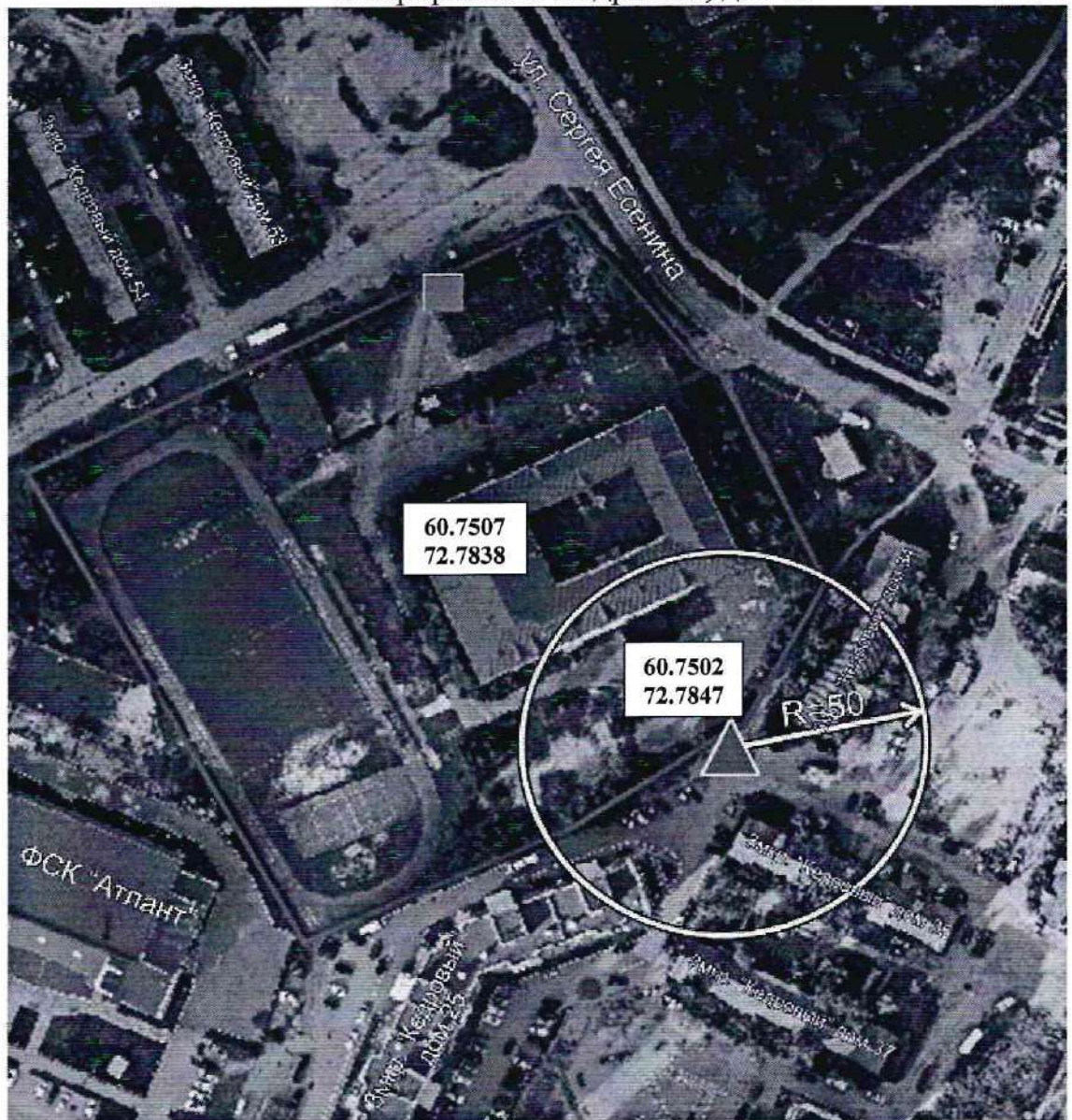

Схема границ прилегающих территорий.

Муниципальное бюджетное общеобразовательное учреждение средняя общеобразовательная школа № 4, расположенное по адресу: Ханты-Мансийский автономный округ - Югра, г. Пыть-Ях, микрорайон 3 Кедровый, д. 34а





-  Вход на обособленную территорию или объект
-  Граница обособленной территории объекта
-  Радиус
-  Запасной вход на обособленную территорию

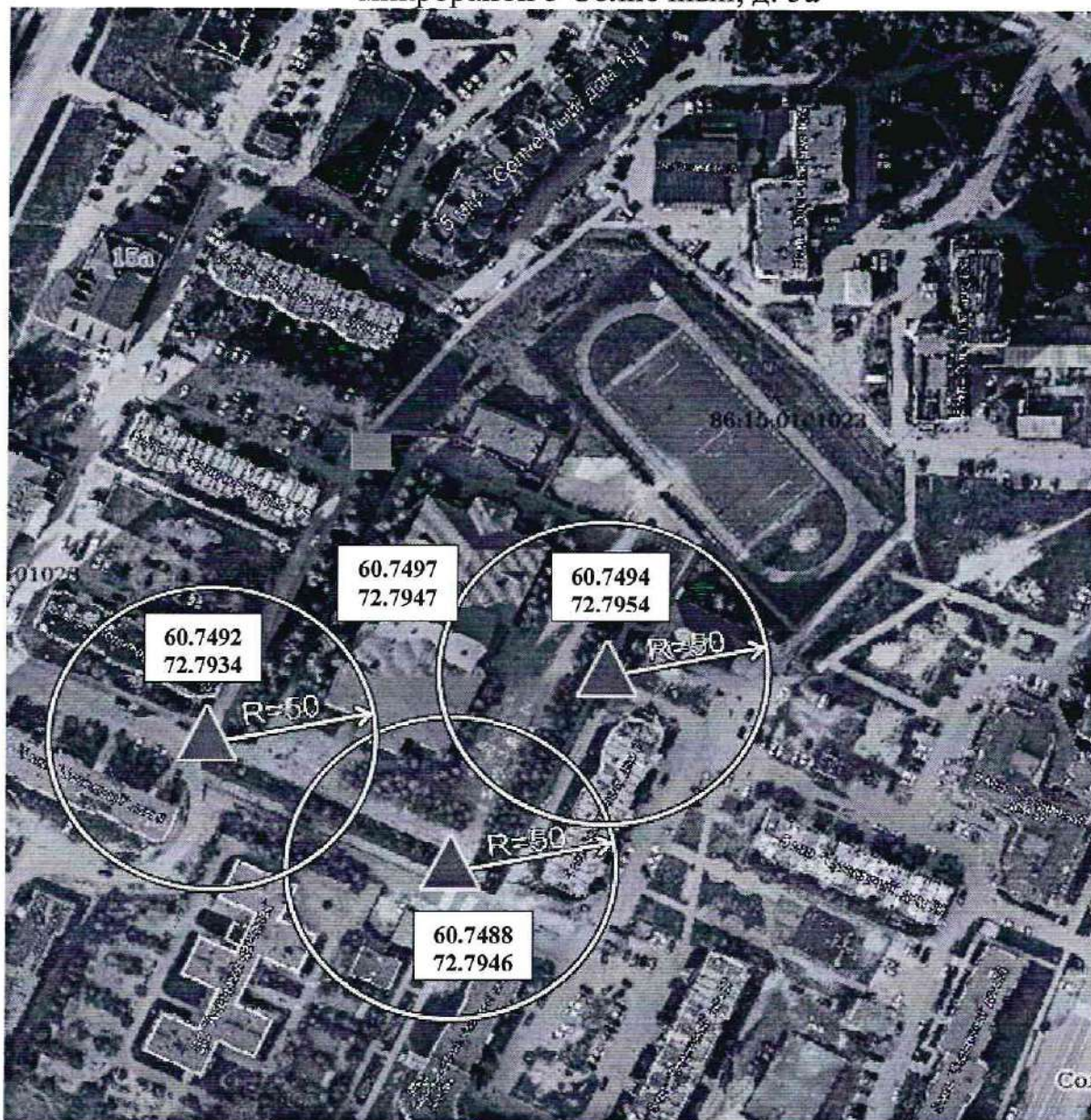

## Схема границ прилегающих территорий.

Муниципальное бюджетное общеобразовательное учреждение средняя общеобразовательная школа № 5, расположенное по адресу: Ханты-Мансийский автономный округ - Югра, г. Пыть-Ях, микрорайон 5 Солнечный, д. 5а



-  Вход на обособленную территорию или объект
-  Граница обособленной территории объекта
-  Радиус
-  Запасной вход на обособленную территорию



## Схема границ прилегающих территорий.

Муниципальное бюджетное общеобразовательное учреждение средняя общеобразовательная школа № 6, расположенное по адресу: Ханты-Мансийский автономный округ - Югра, г. Пыть-Ях, микрорайон 6 Пионерный, ул. Магистральная, д. 57

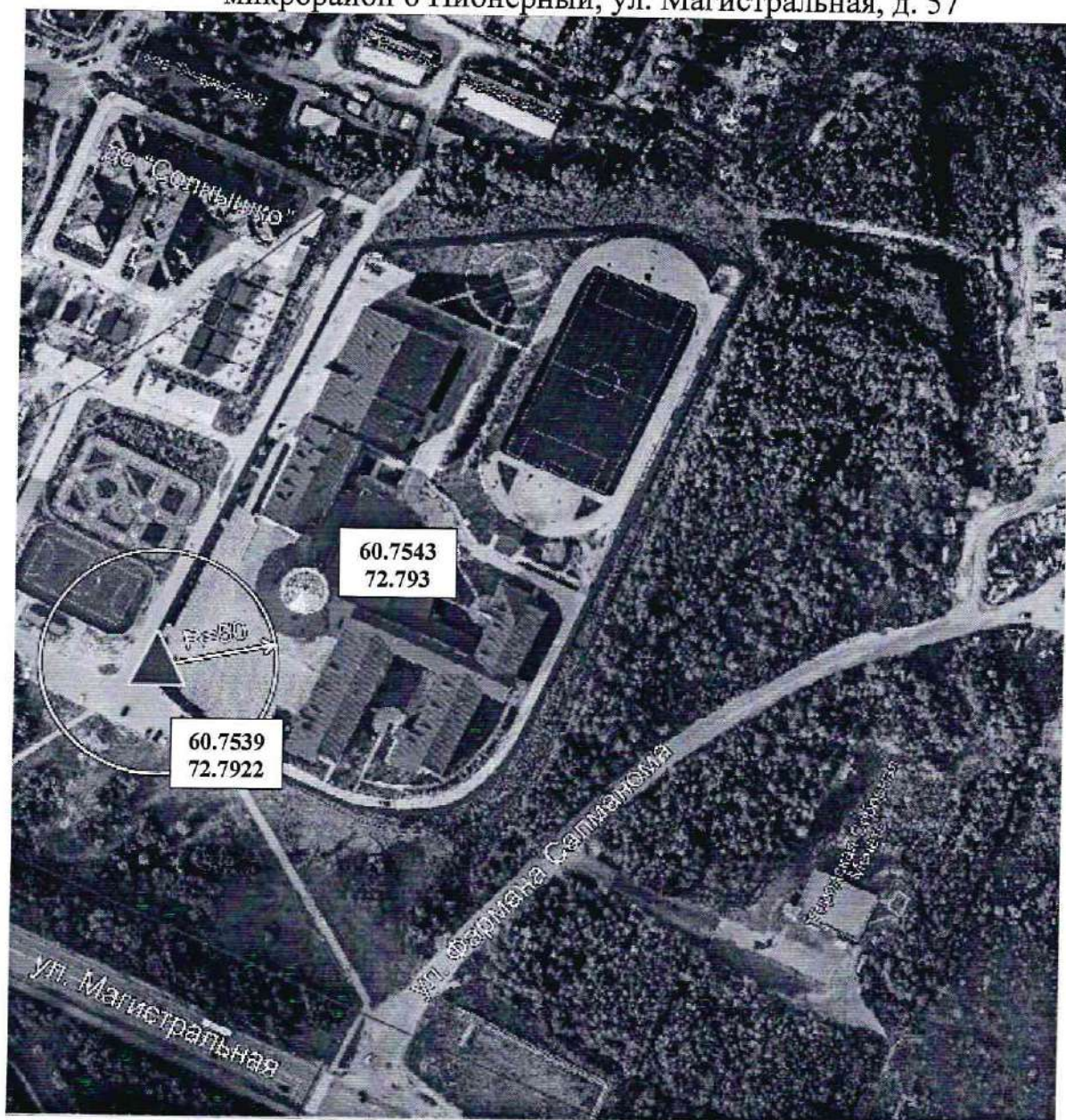





-  Вход на обособленную территорию или объект
-  Граница обособленной территории объекта
-  Радиус
-  Запасной вход на обособленную территорию



Схема границ прилегающих территорий.

Муниципальное автономное общеобразовательное учреждение «Комплекс средняя общеобразовательная школа – детский сад»,  
расположенное по адресам:

- Ханты-Мансийский автономный округ - Югра, г. Пыть-Ях, микрорайон 2а Лесников, ул. Советская, д. 34;
- Ханты-Мансийский автономный округ - Югра, г. Пыть-Ях, микрорайон 2а Лесников, ул. Советская, д. 34, корпус 1;
- Ханты-Мансийский автономный округ - Югра, г. Пыть-Ях, микрорайон 2а Лесников, ул. Советская, д. 34, корпус 2.

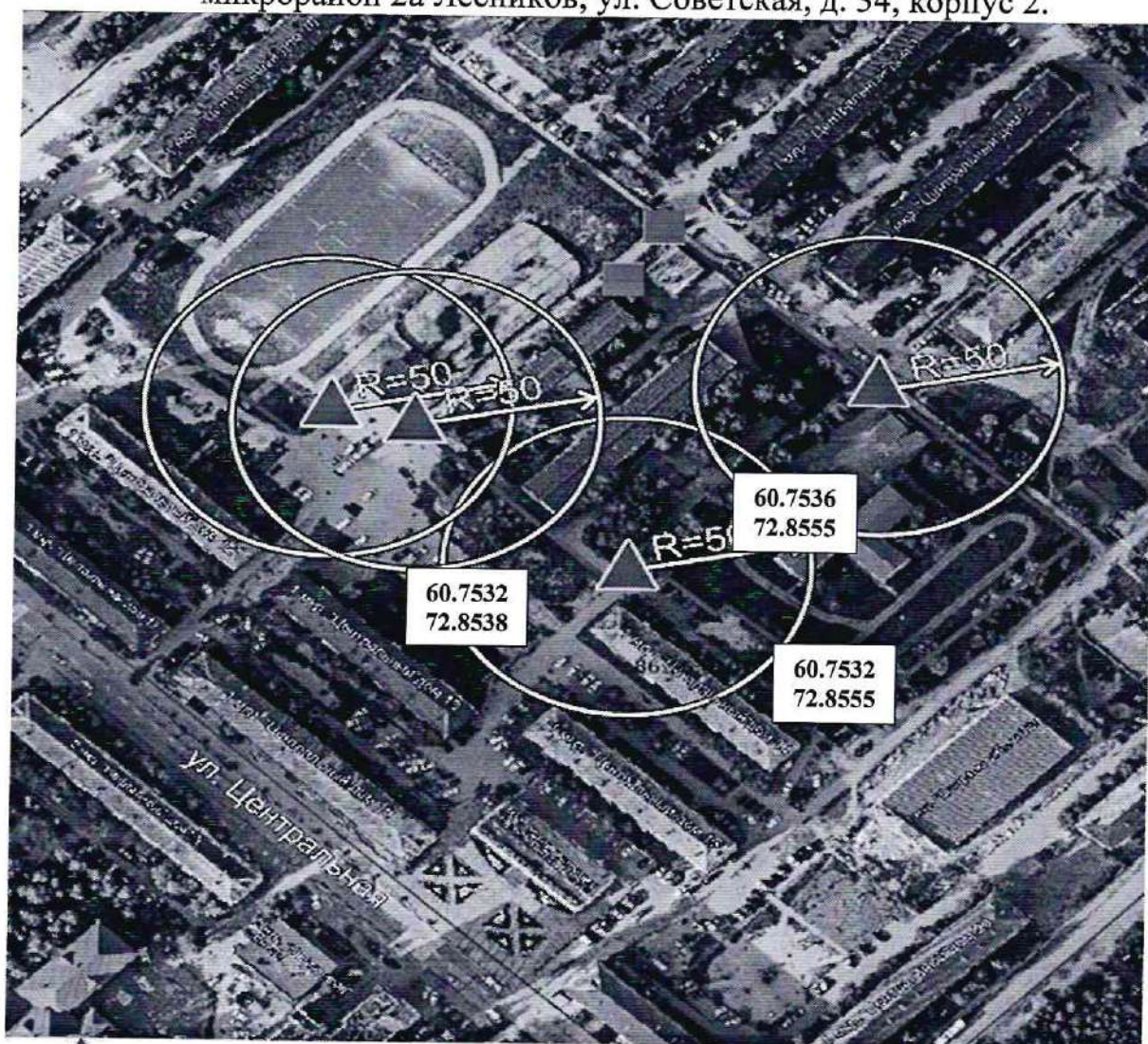

- ▲ Вход на обособленную территорию или объект
- ▬ Граница обособленной территории объекта
- Радиус
- Запасной вход на обособленную территорию



Схема границ прилегающих территорий Муниципальное автономное общеобразовательное учреждение «Комплекс средняя общеобразовательная школа – детский сад», расположенное по адресу: Ханты-Мансийский автономный округ - Югра, г. Пыть-Ях, микрорайон 2а Лесников, ул. Железнодорожная, д. 5

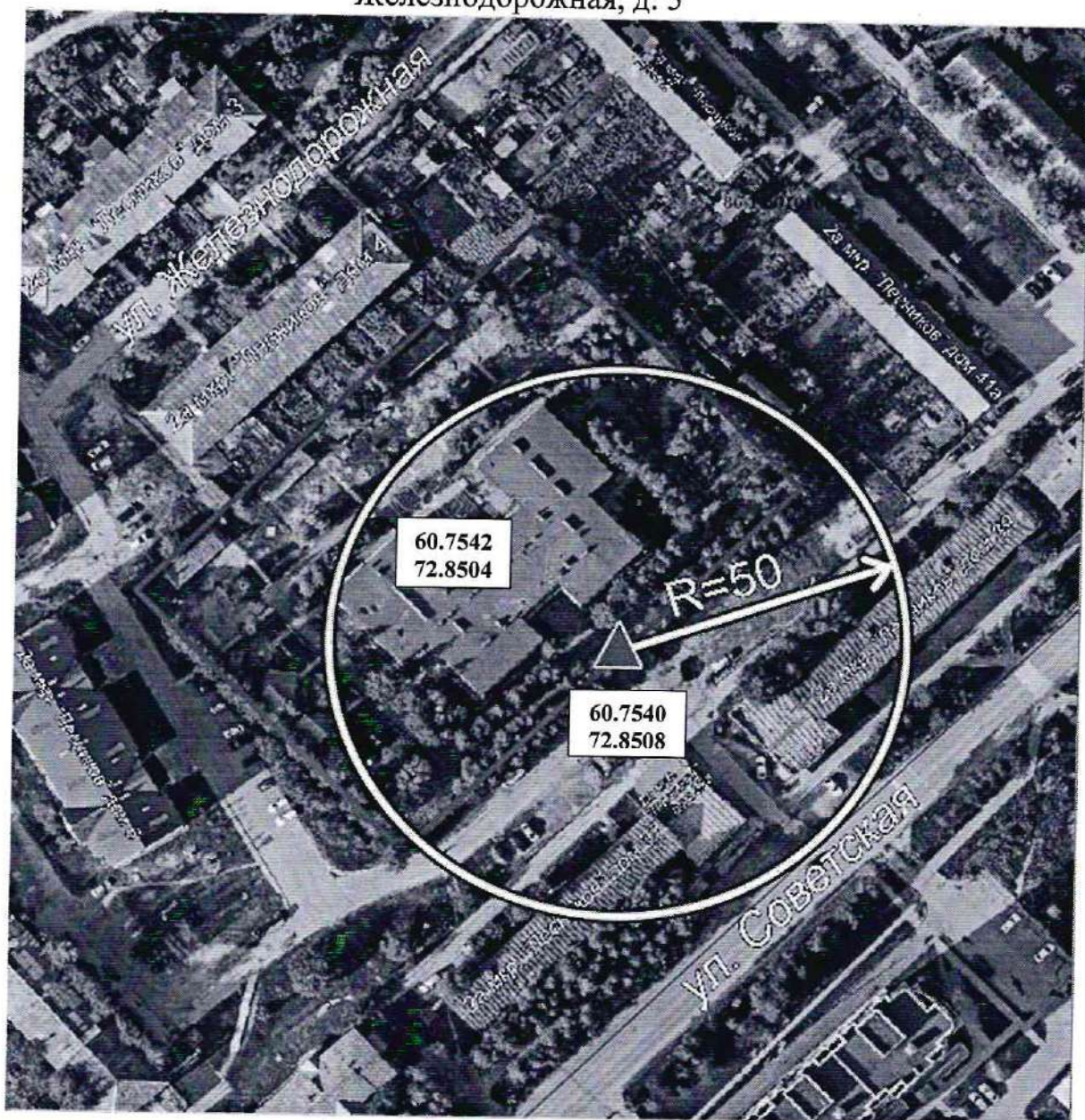



-  Вход на обособленную территорию или объект
-  Граница обособленной территории объекта
-  Радиус



Схема границ прилегающих территорий.  
Муниципальное дошкольное образовательное автономное учреждение  
детский сад общеразвивающего вида «Белочка» с приоритетным  
осуществлением деятельности по физическому развитию детей, расположенное  
по адресу: Ханты-Мансийский автономный округ - Югра,  
г. Пыть-Ях, микрорайон 3 Кедровый, ул. Романа Кузоваткина, д. 14





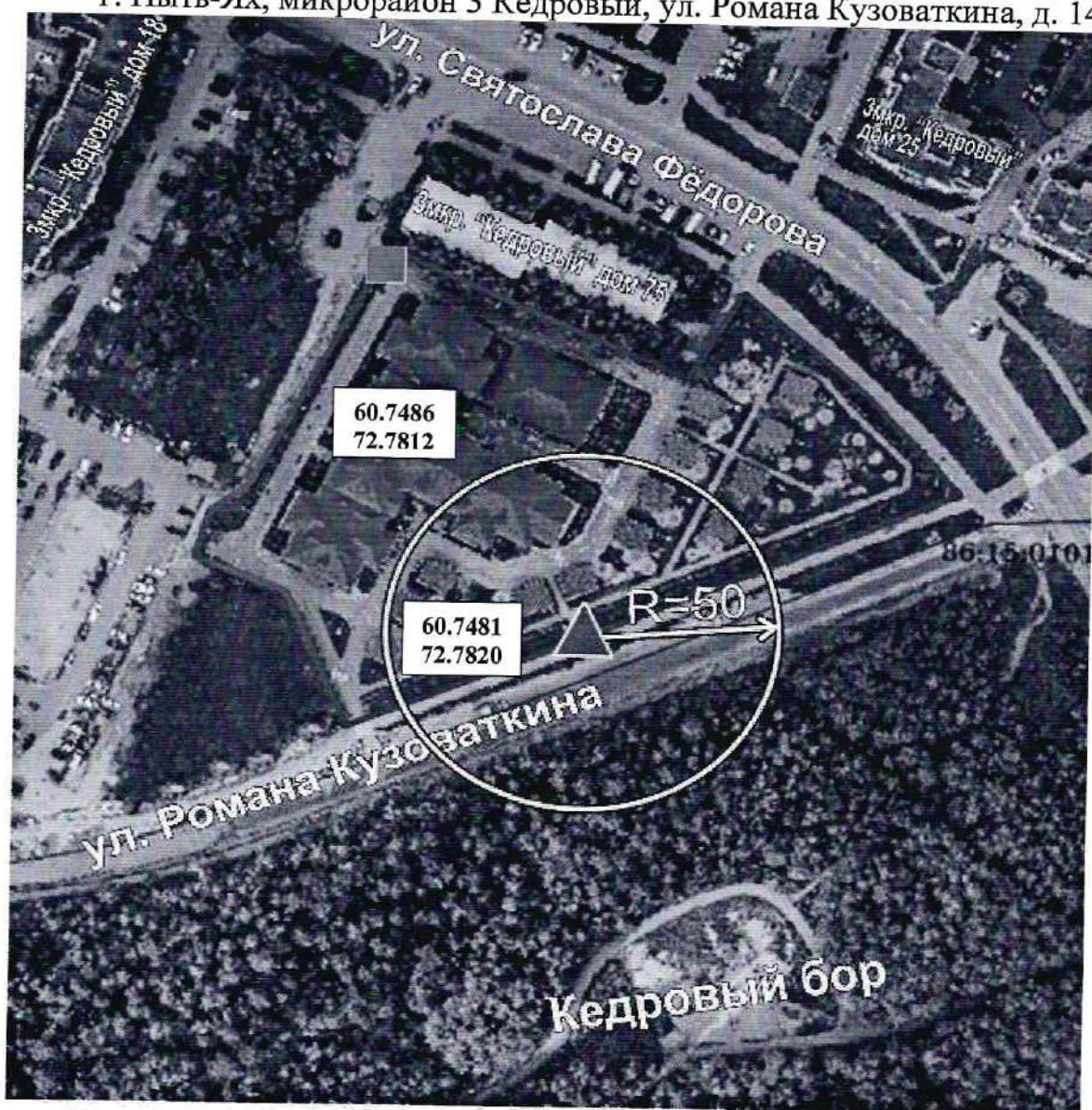





-  Вход на обособленную территорию или объект
-  Граница обособленной территории объекта
-  Радиус
-  Запасной вход на обособленную территорию



Схема границ прилегающих территорий.  
Муниципальное дошкольное образовательное автономное учреждение  
центр развития ребенка - детский сад «Фантазия», расположенное по адресу:  
Ханты - Мансийский автономный округ - Югра, г. Пыть-Ях,  
микрорайон 3 Кедровый, ул. Семена Урсова д. 8

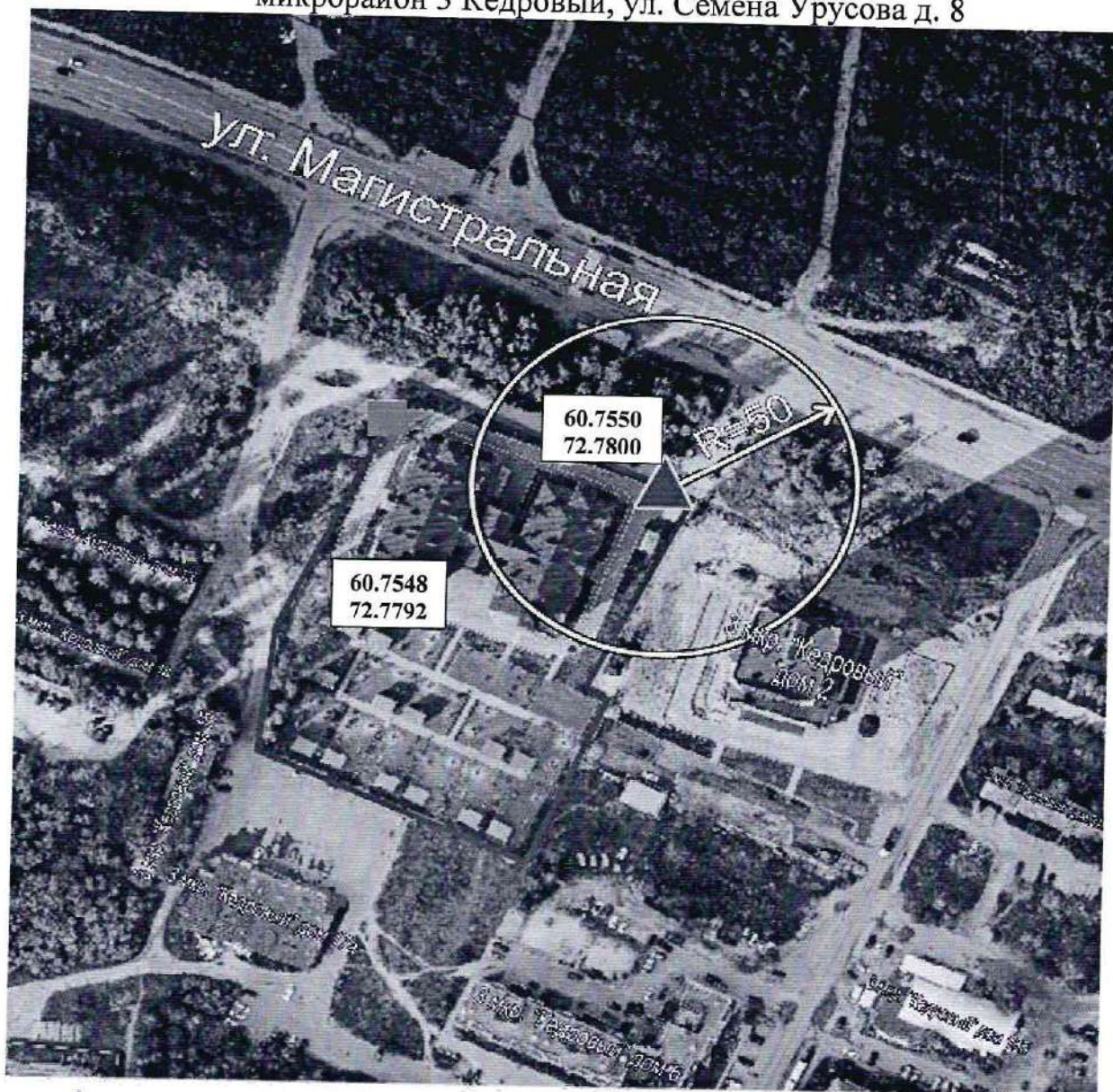



-  Вход на обособленную территорию или объект
-  Граница обособленной территории объекта
-  Радиус
-  Запасной вход на обособленную территорию

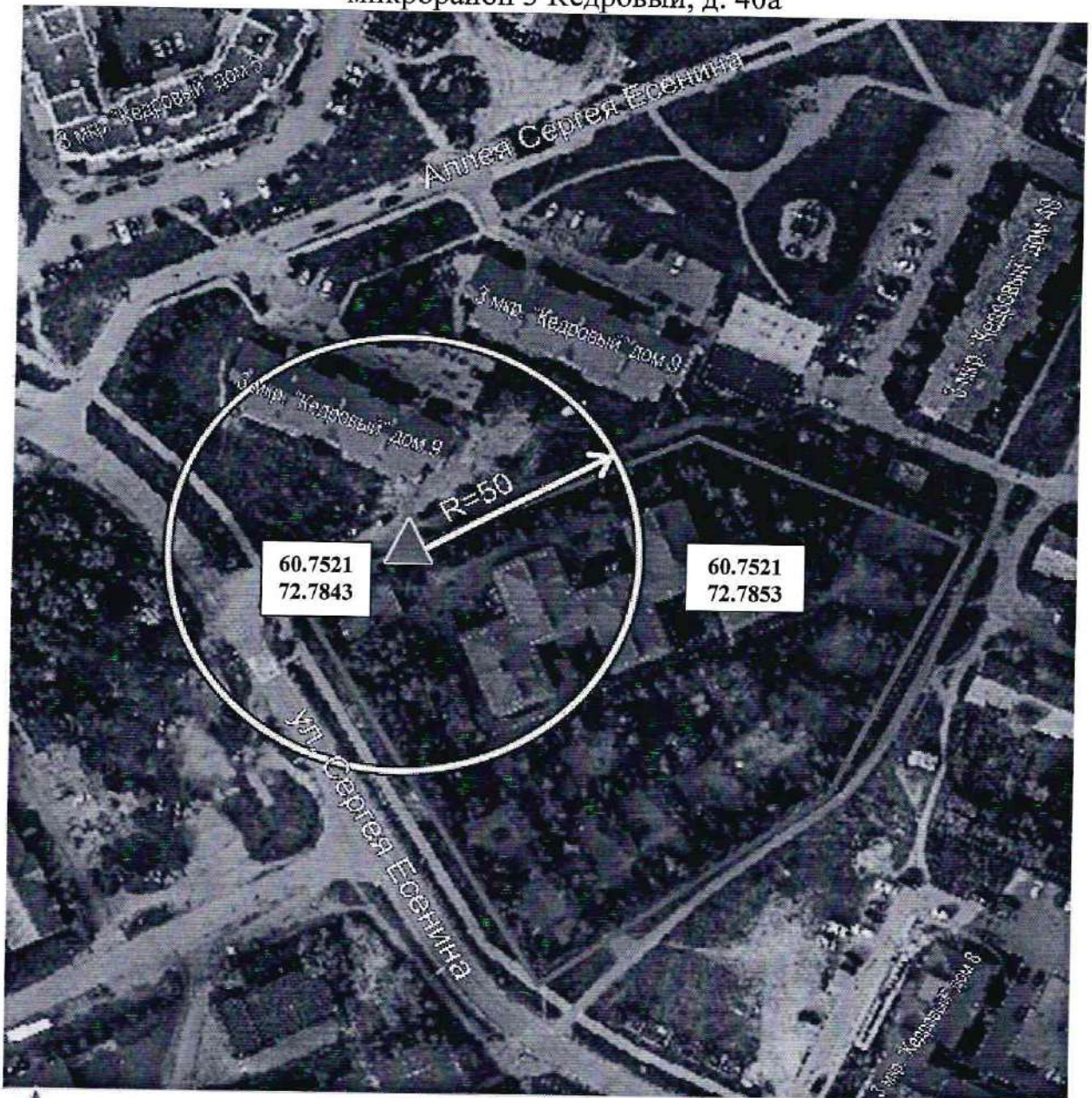

### Схема границ прилегающих территорий.

Муниципальное дошкольное образовательное автономное учреждение центр развития ребенка - детский сад «Фантазия», расположенное по адресу: Ханты-Мансийский автономный округ - Югра, г. Пыть-Ях, микрорайон 3 Кедровый, д. 40а







-  Вход на обособленную территорию или объект
-  Граница обособленной территории объекта
-  Радиус

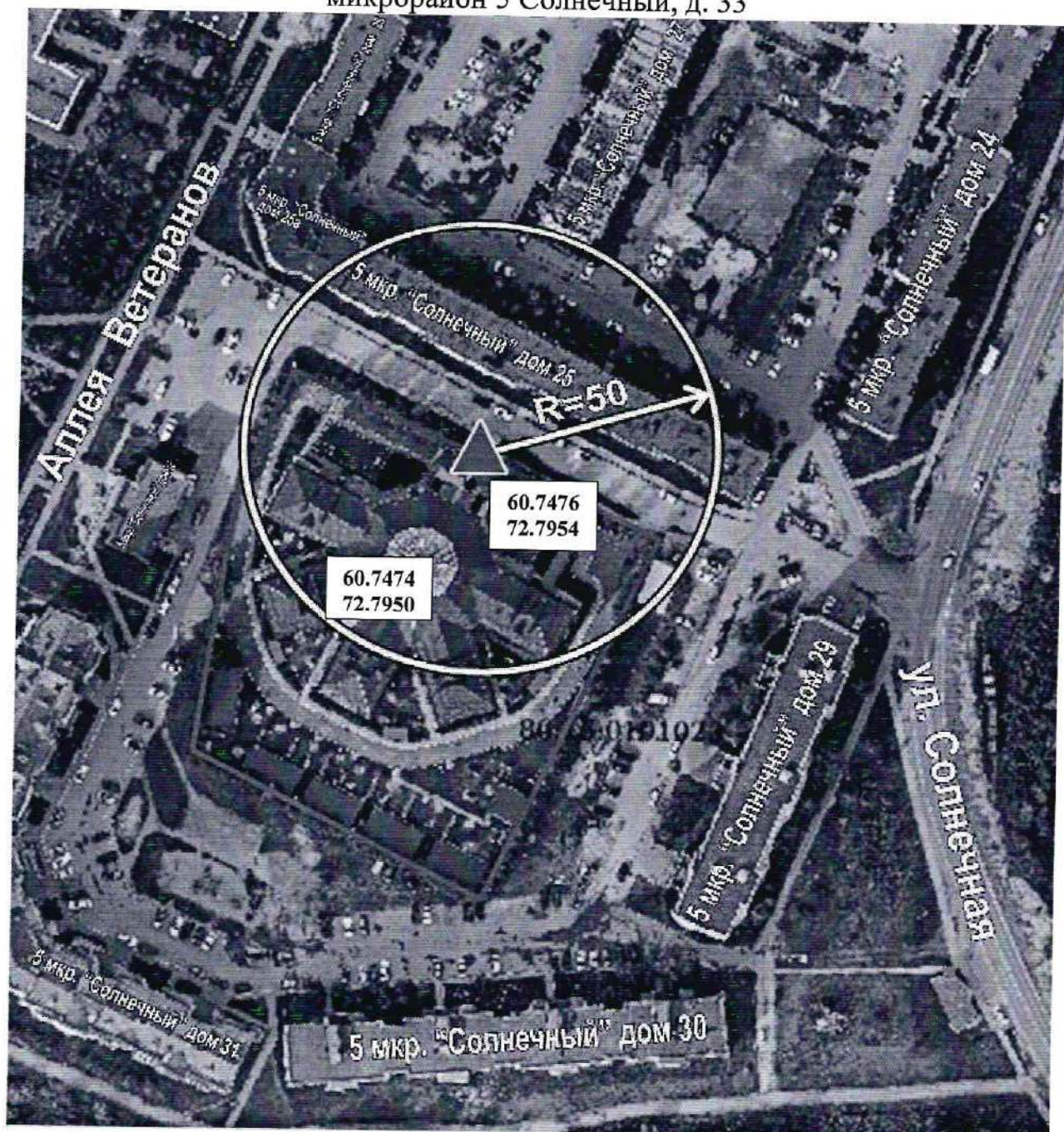

## Схема границ прилегающих территорий.

Муниципальное дошкольное образовательное автономное учреждение центр развития ребенка - детский сад «Аленький цветочек», расположенное по адресу: Ханты-Мансийский автономный округ - Югра, г. Пыть-Ях, микрорайон 5 Солнечный, д. 33



-  Вход на обособленную территорию или объект
-  Граница обособленной территории объекта
-  Радиус



### Схема границ прилегающих территорий.

Муниципальное дошкольное образовательное автономное учреждение центр развития ребенка - детский сад «Аленький цветочек», расположенное по адресу: Ханты-Мансийский автономный округ - Югра, г. Пыть-Ях, микрорайон 5 Солнечный, д. 34

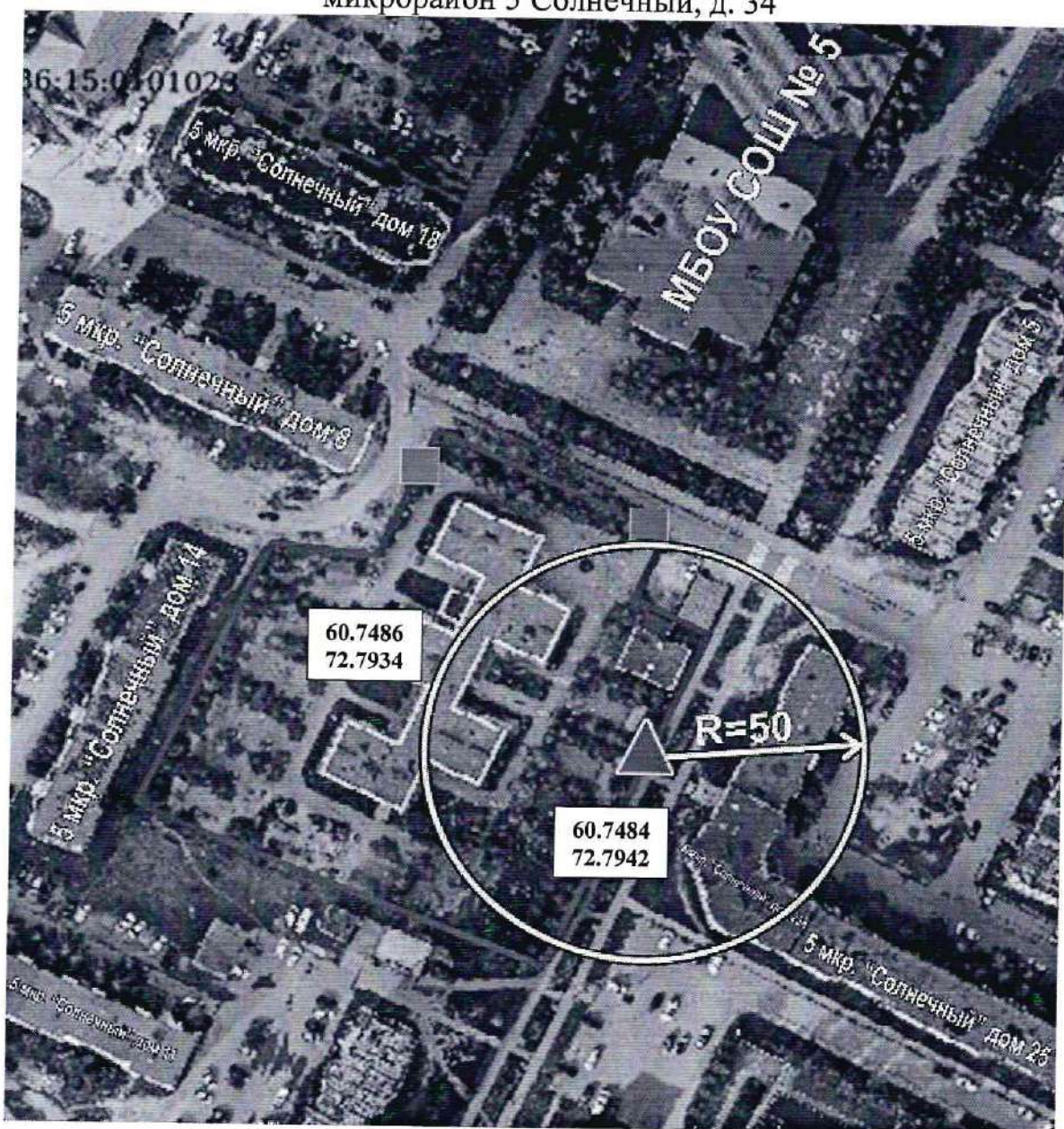





-  Вход на обособленную территорию или объект
-  Граница обособленной территории объекта
-  Радиус
-  Запасной вход на обособленную территорию



Схема границ прилегающих территорий.

Муниципальное дошкольное образовательное автономное учреждение  
детский сад «Родничок» комбинированного вида, расположенное по адресу:  
Ханты-Мансийский автономный округ - Югра, г. Пыть-Ях,  
микрорайон 2 Нефтяников, д. 6а

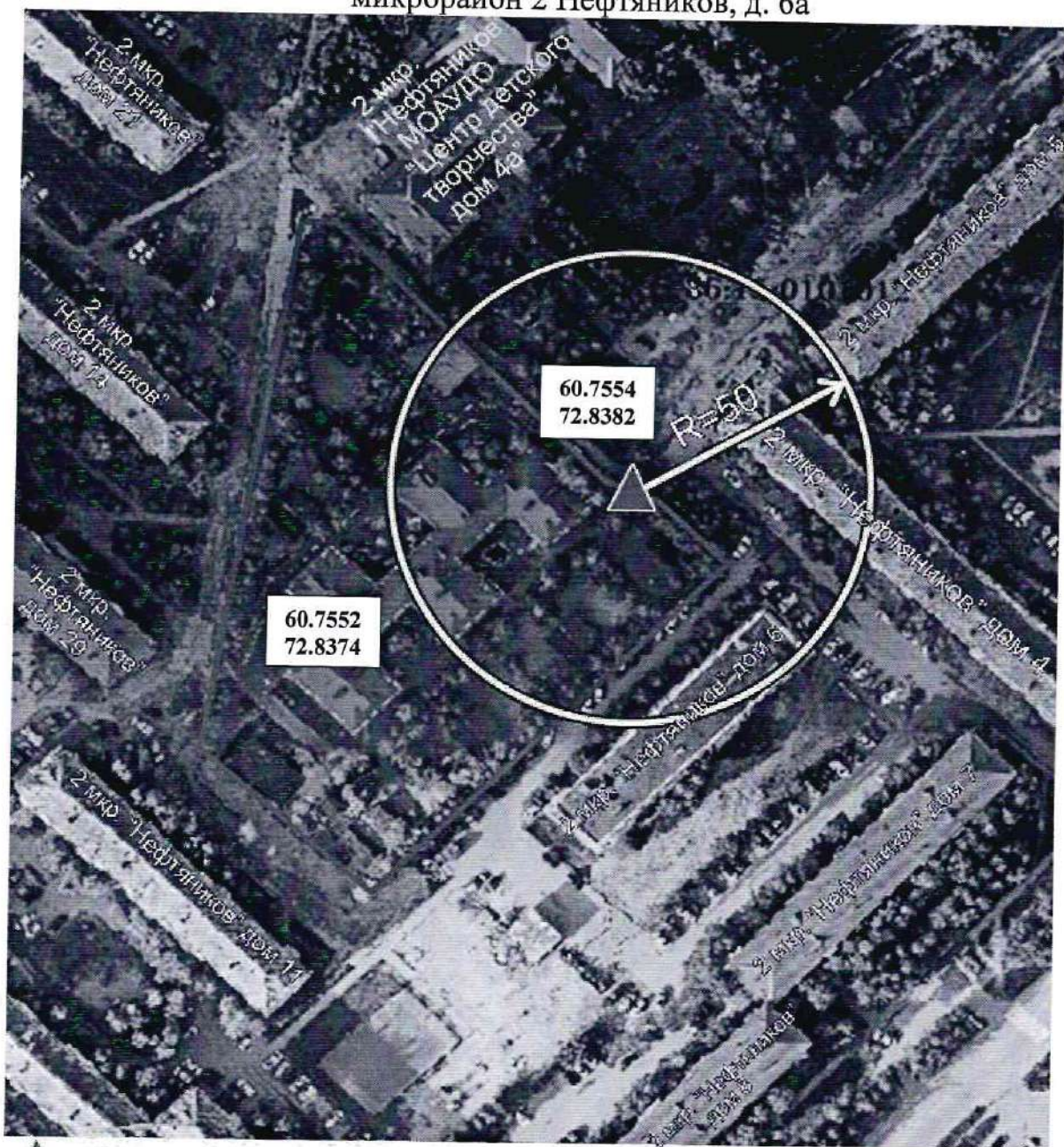

- ▲ Вход на обособленную территорию или объект
- Граница обособленной территории объекта
- Радиус



Схема границ прилегающих территорий.

Муниципальное дошкольное образовательное автономное учреждение детский сад общеразвивающего вида «Солнышко» с приоритетным осуществлением деятельности по художественно-эстетическому развитию детей, расположенное по адресу: Ханты-Мансийский автономный округ - Югра, г. Пыть-Ях, микрорайон 6 Пионерный, ул. Магистральная, д. 55

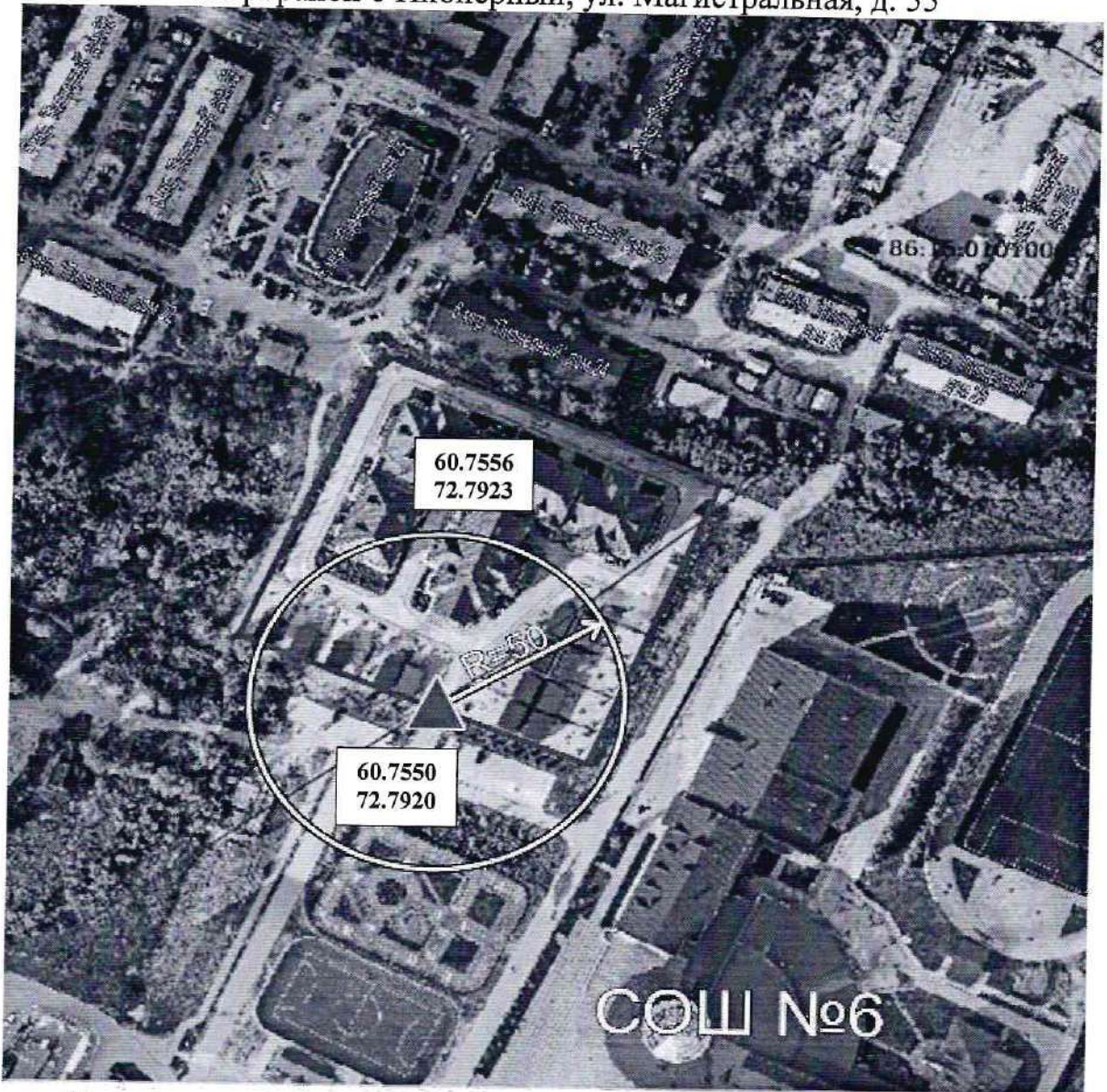

- ▲ Вход на обособленную территорию или объект
- Граница обособленной территории объекта
- Радиус
- Запасной вход на обособленную территорию



Схема границ прилегающих территорий.

Муниципальное автономное общеобразовательное учреждение  
«Прогимназия «Созвездие», расположенное по адресу: Ханты - Мансийский  
автономный округ - Югра, г. Пыть-Ях, микрорайон 1 Центральный, д. 16а

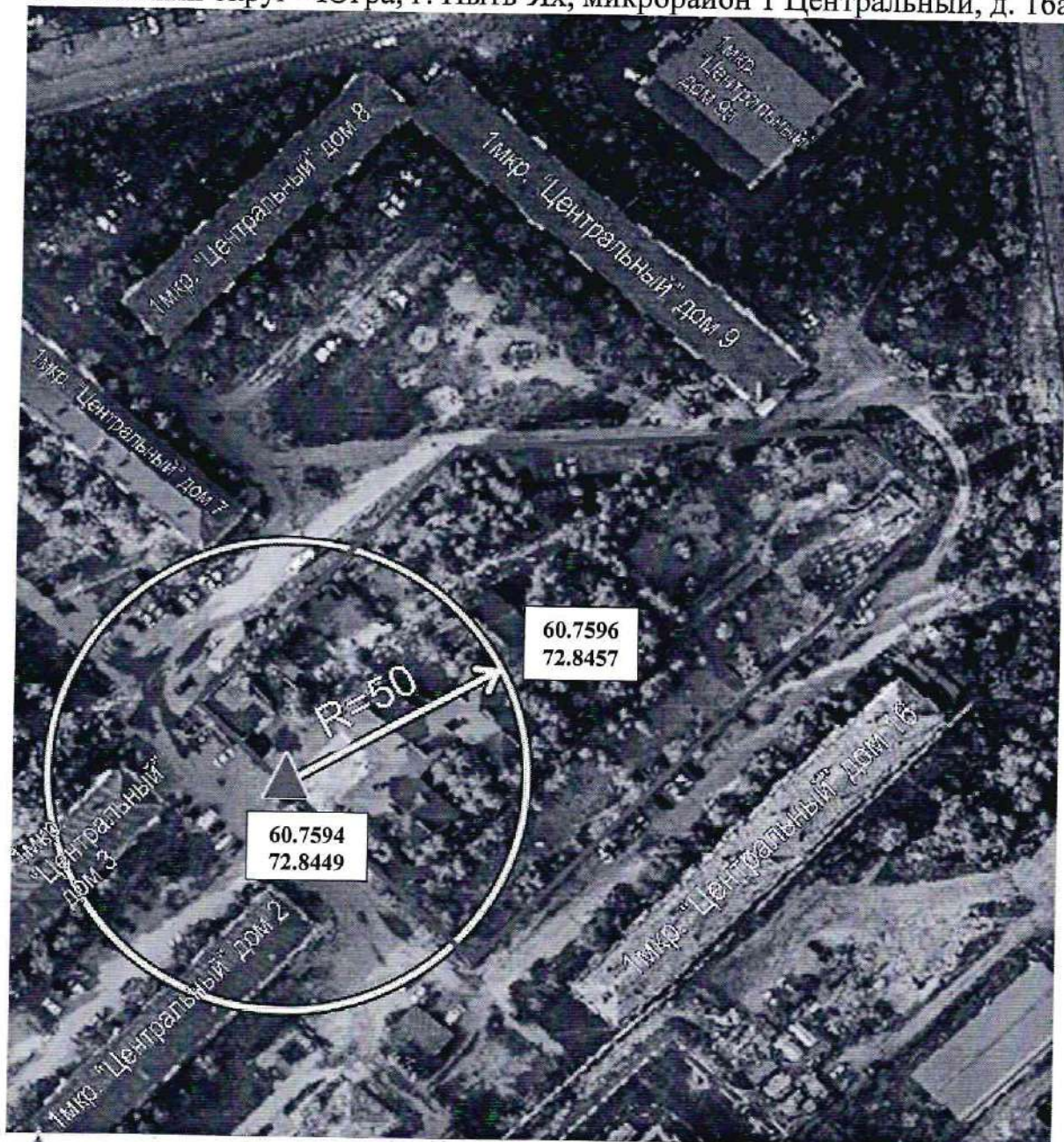

▲ Вход на обособленную территорию или объект

— Граница обособленной территории объекта



↔ Радиус

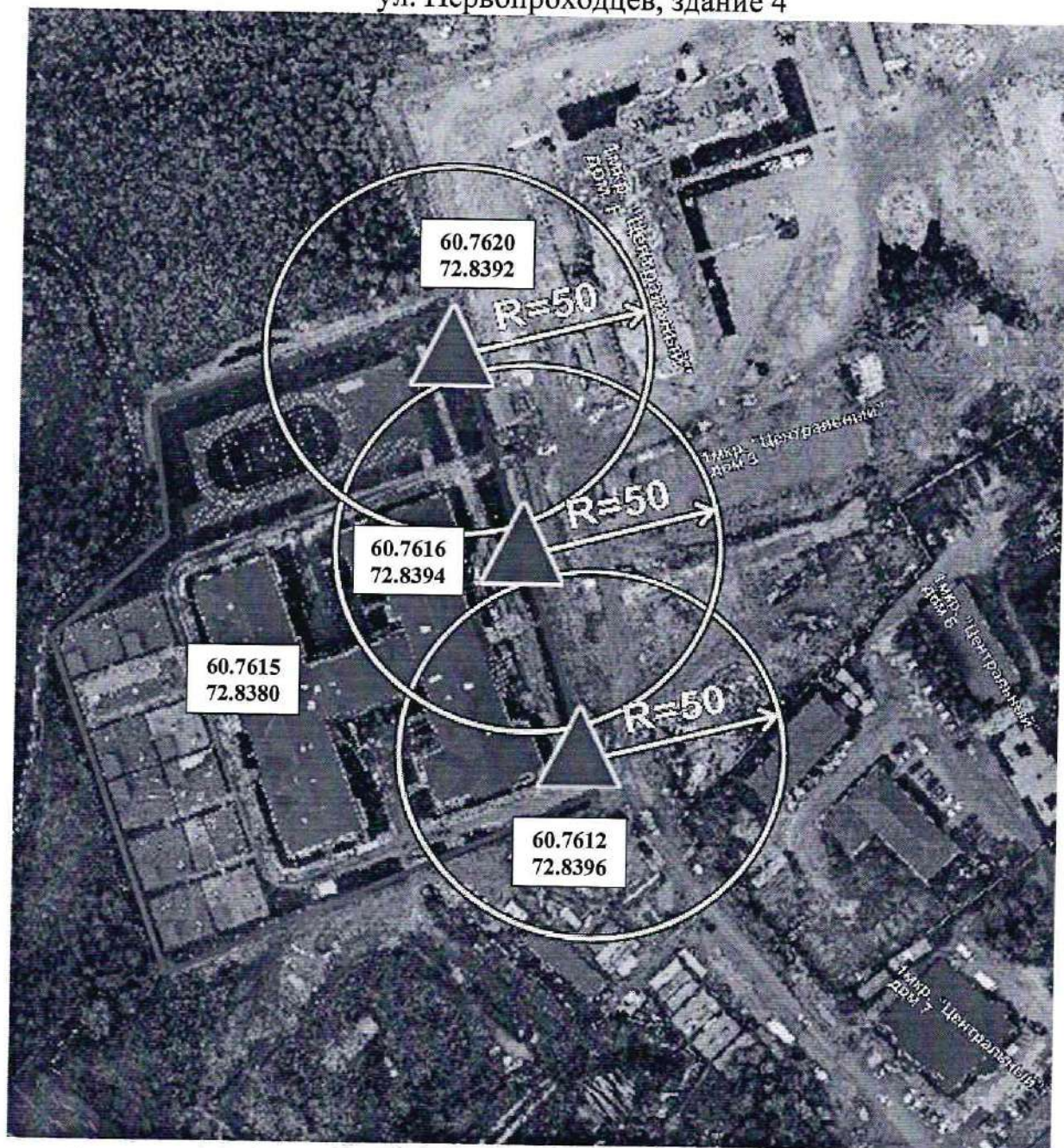

## Схема границ прилегающих территорий.

Муниципальное автономное общеобразовательное учреждение  
«Прогимназия «Созвездие», расположенное по адресу: Ханты - Мансийский  
автономный округ - Югра, г. Пыть-Ях, микрорайон 1 Центральный,  
ул. Первопроходцев, здание 4



-  Вход на обособленную территорию или объект
-  Граница обособленной территории объекта
-  Радиус



## Схема границ прилегающих территорий.

Муниципальное дошкольное образовательное автономное учреждение детский сад общеразвивающего вида «Золотой ключик» с приоритетным осуществлением деятельности по физическому развитию детей, расположенное по адресу: Ханты - Мансийский автономный округ - Югра, г. Пыть-Ях, микрорайон 8 Горка, д. 1а

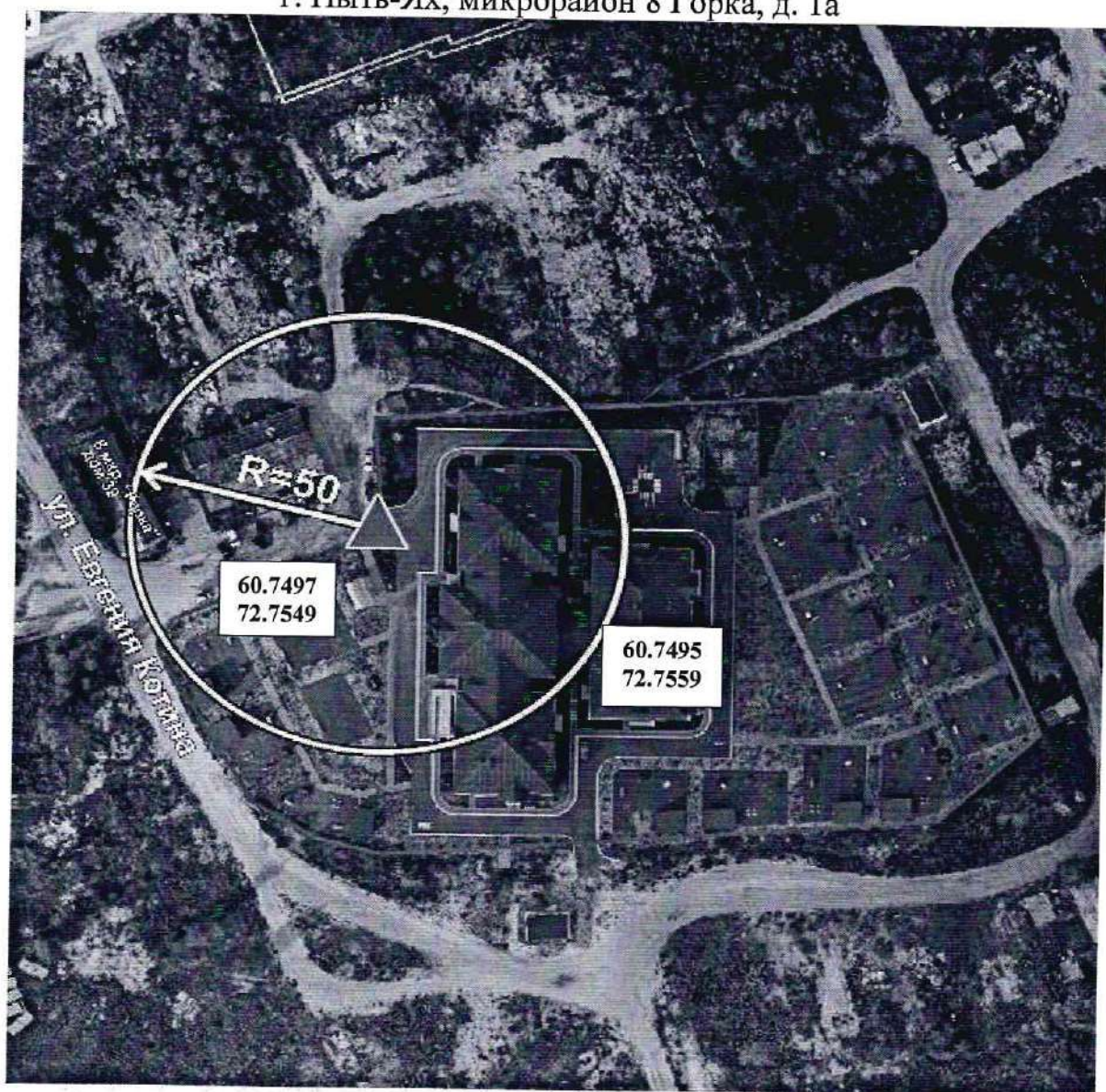

- ▲ Вход на обособленную территорию или объект
- ▬ Граница обособленной территории объекта
- Радиус



## Схема границ прилегающих территорий.

Муниципальное автономное учреждение дополнительного образования  
«Центр детского творчества», расположенное по адресу: Ханты - Мансийский  
автономный округ - Югра, г. Пыть-Ях,  
микрорайон 2 Нефтяников, д: 4а

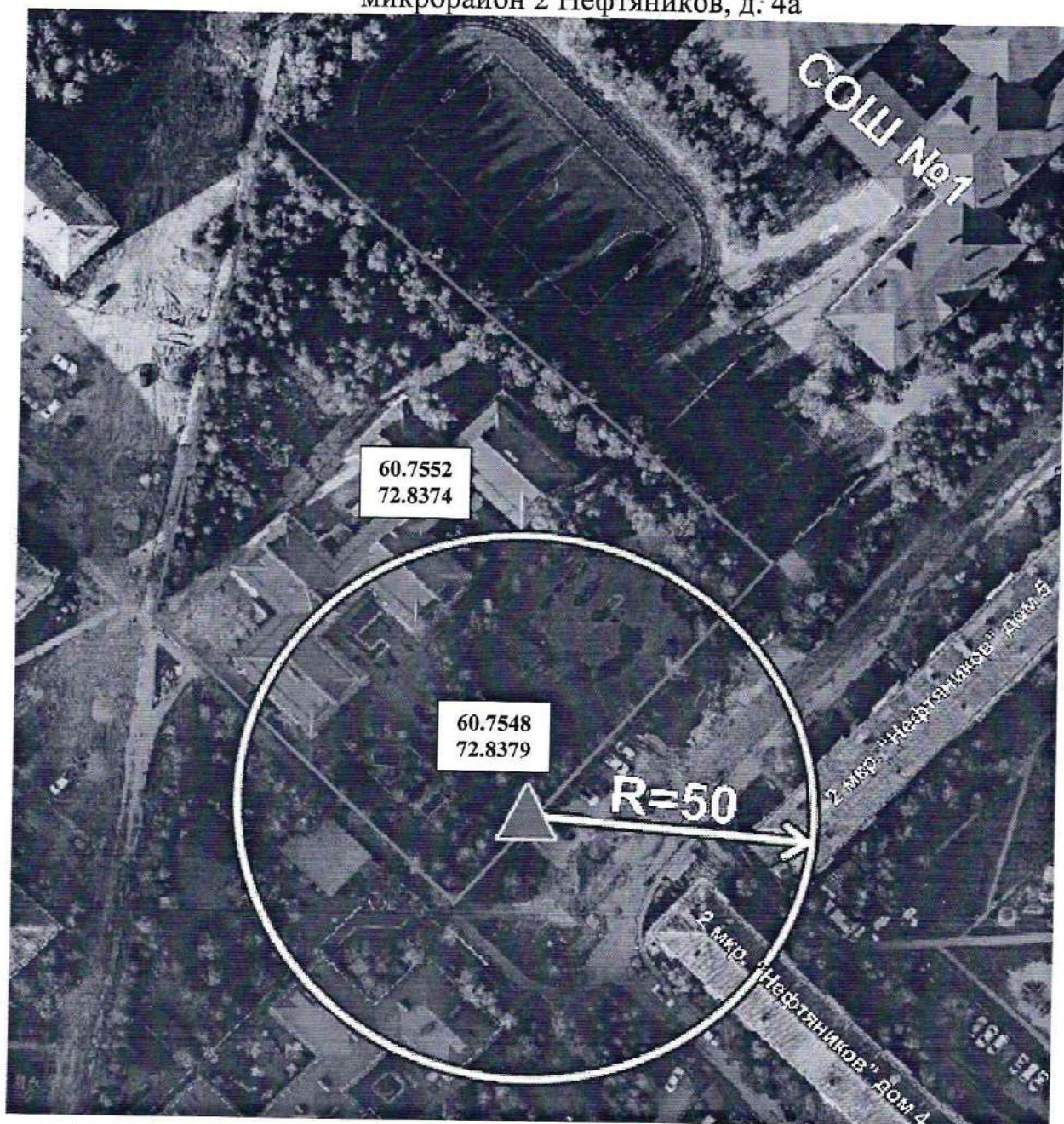





-  Вход на обособленную территорию или объект
-  Граница обособленной территории объекта
-  Радиус

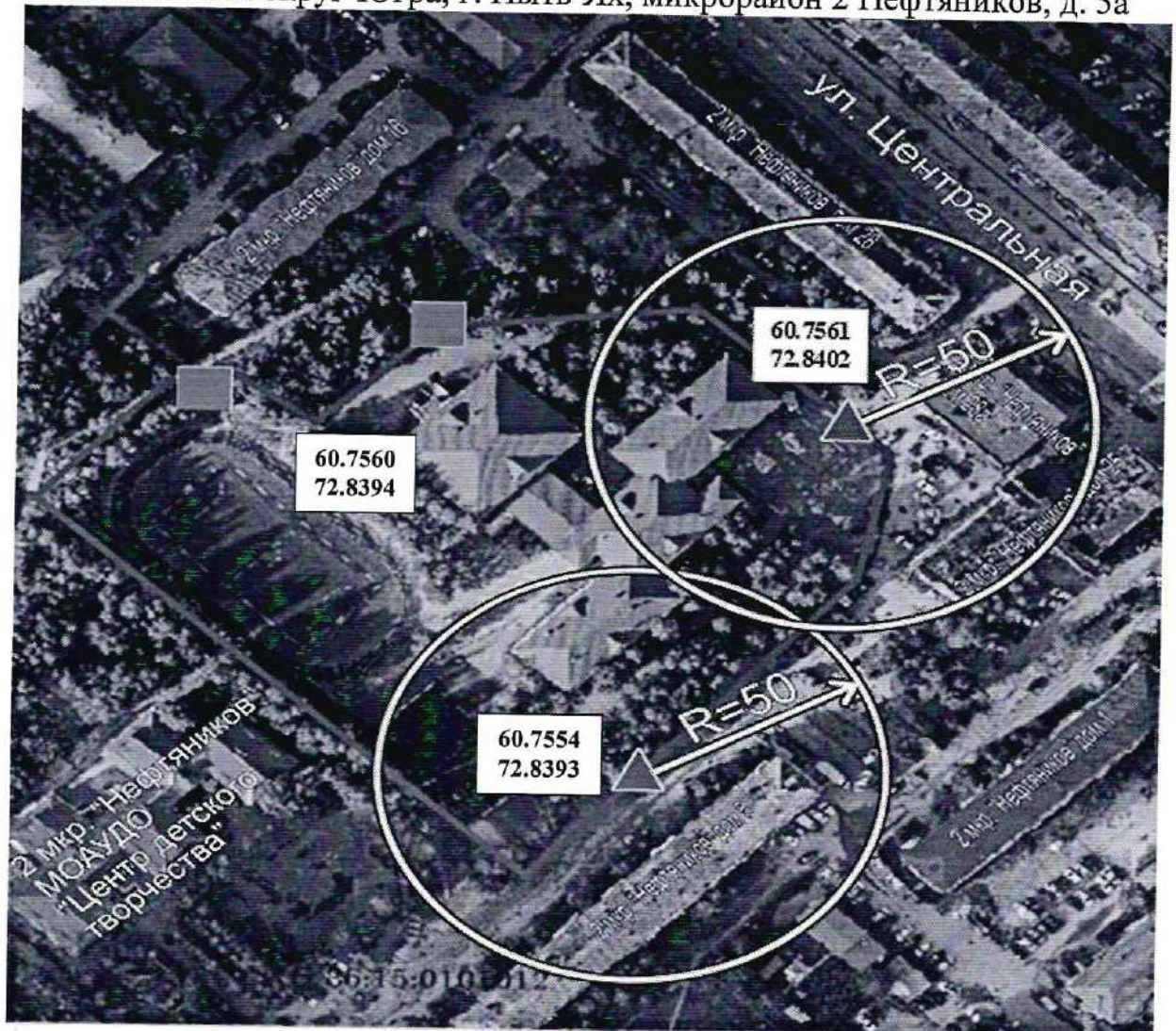

Схема границ прилегающих территорий.  
Муниципальное автономное учреждение дополнительного образования «Центр детского творчества», расположенное по адресу: Ханты - Мансийский автономный округ-Югра, г. Пыть-Ях, микрорайон 2 Нефтяников, д. 5а





-  Вход на обособленную территорию или объект
-  Граница обособленной территории объекта
-  Радиус
-  Запасной вход на обособленную территорию

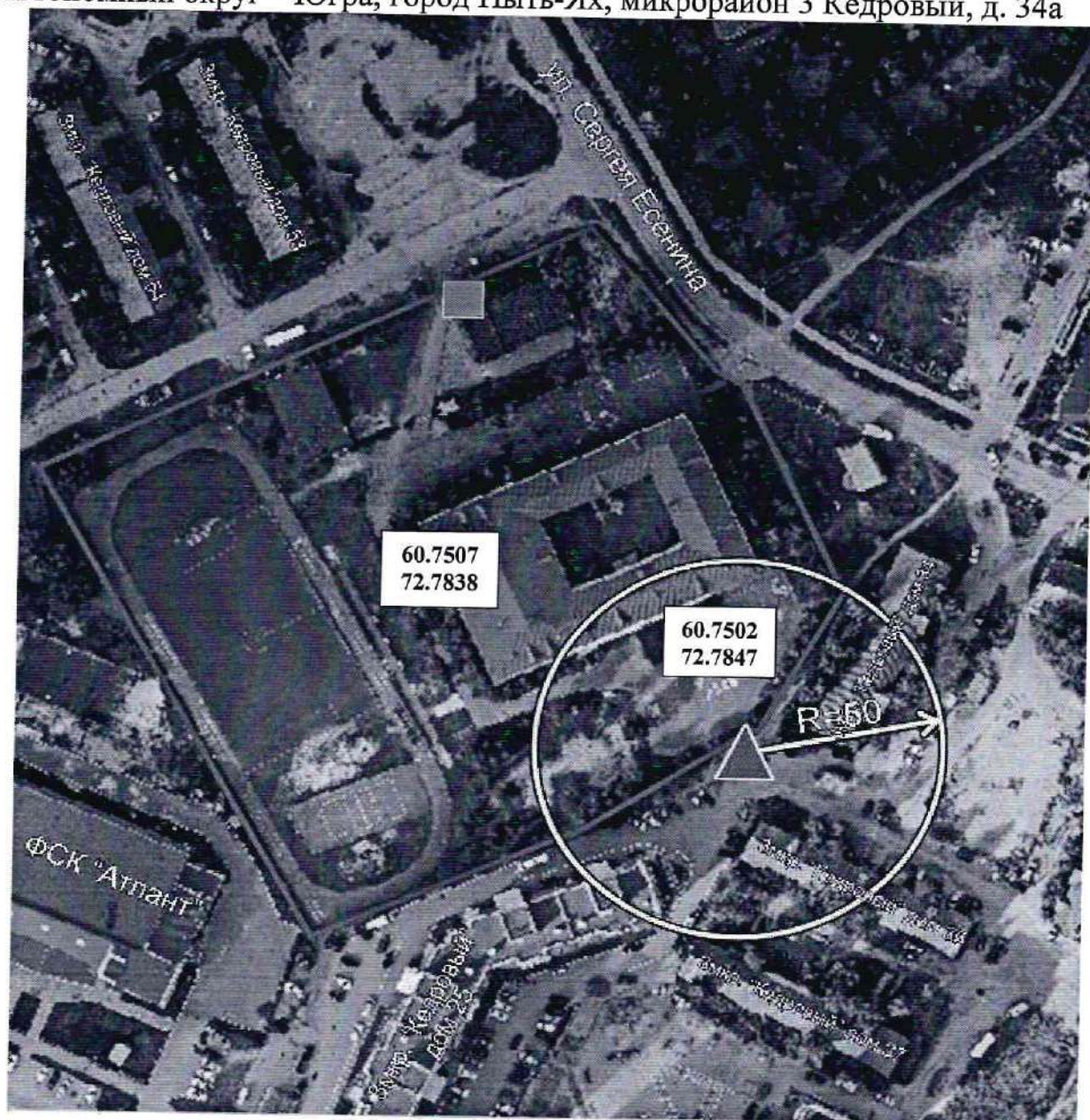

### Схема границ прилегающих территорий.

Муниципальное автономное учреждение дополнительного образования «Центр детского творчества», расположенное по адресу: Ханты-Мансийский автономный округ – Югра, город Пыть-Ях, микрорайон 3 Кедровый, д. 34а







-  Вход на обособленную территорию или объект
-  Граница обособленной территории объекта
-  Радиус
-  Запасной вход на обособленную территорию

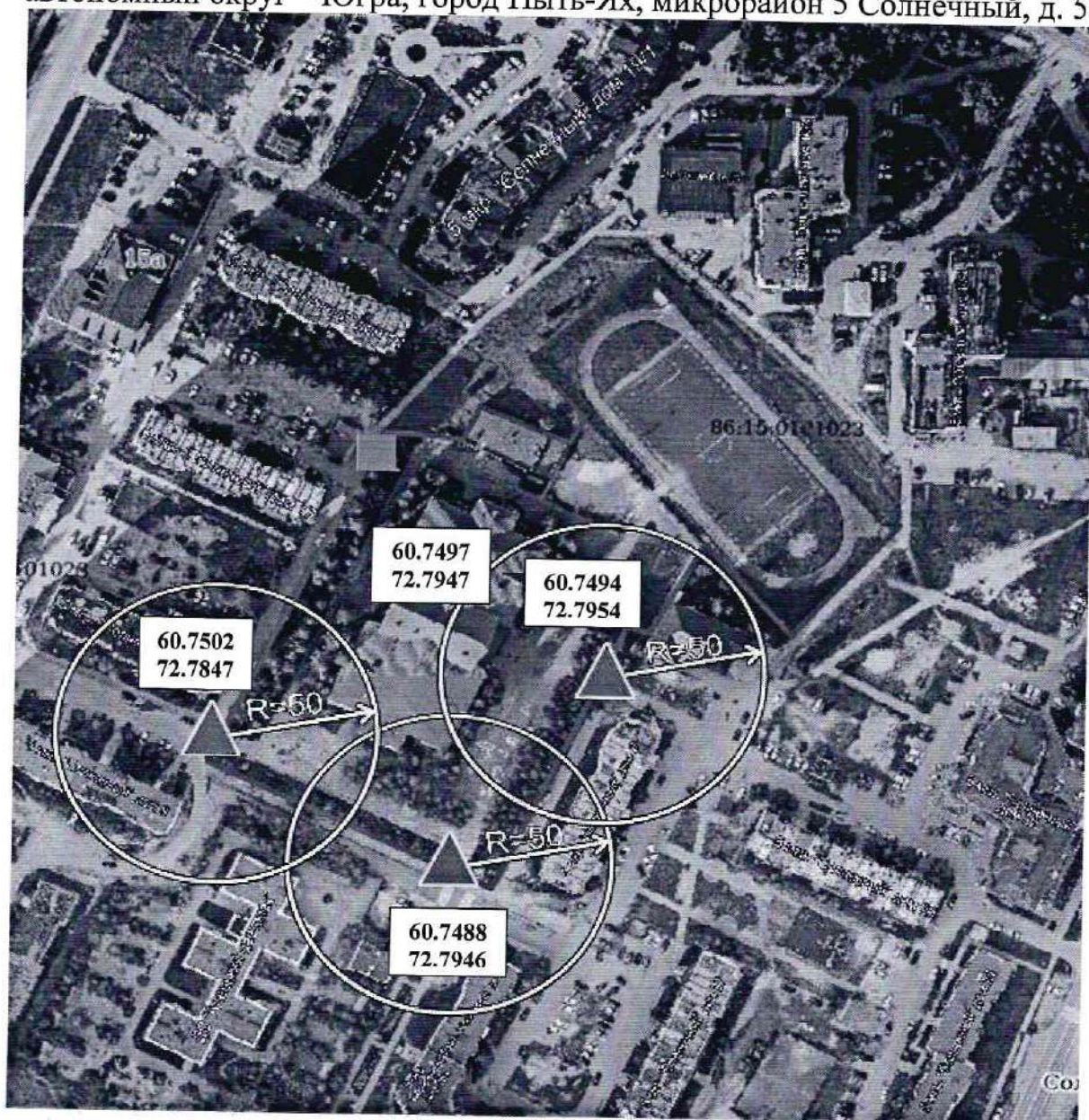

### Схема границ прилегающих территорий.

Муниципальное автономное учреждение дополнительного образования «Центр детского творчества», расположенное по адресу: Ханты-Мансийский автономный округ – Югра, город Пыть-Ях, микрорайон 5 Солнечный, д. 5а



-  Вход на обособленную территорию или объект
-  Граница обособленной территории объекта
-  Радиус
-  Запасной вход на обособленную территорию



### Схема границ прилегающих территорий.

Муниципальное автономное учреждение дополнительного образования  
«Центр детского творчества», расположенное по адресам:

- Ханты-Мансийский автономный округ – Югра, город Пыть-Ях,  
микрорайон 2а Лесников, ул. Советская, д. 34, корпус 1;
- Ханты-Мансийский автономный округ – Югра, город Пыть-Ях,  
микрорайон 2а Лесников, ул. Советская, д. 34, корпус 2.

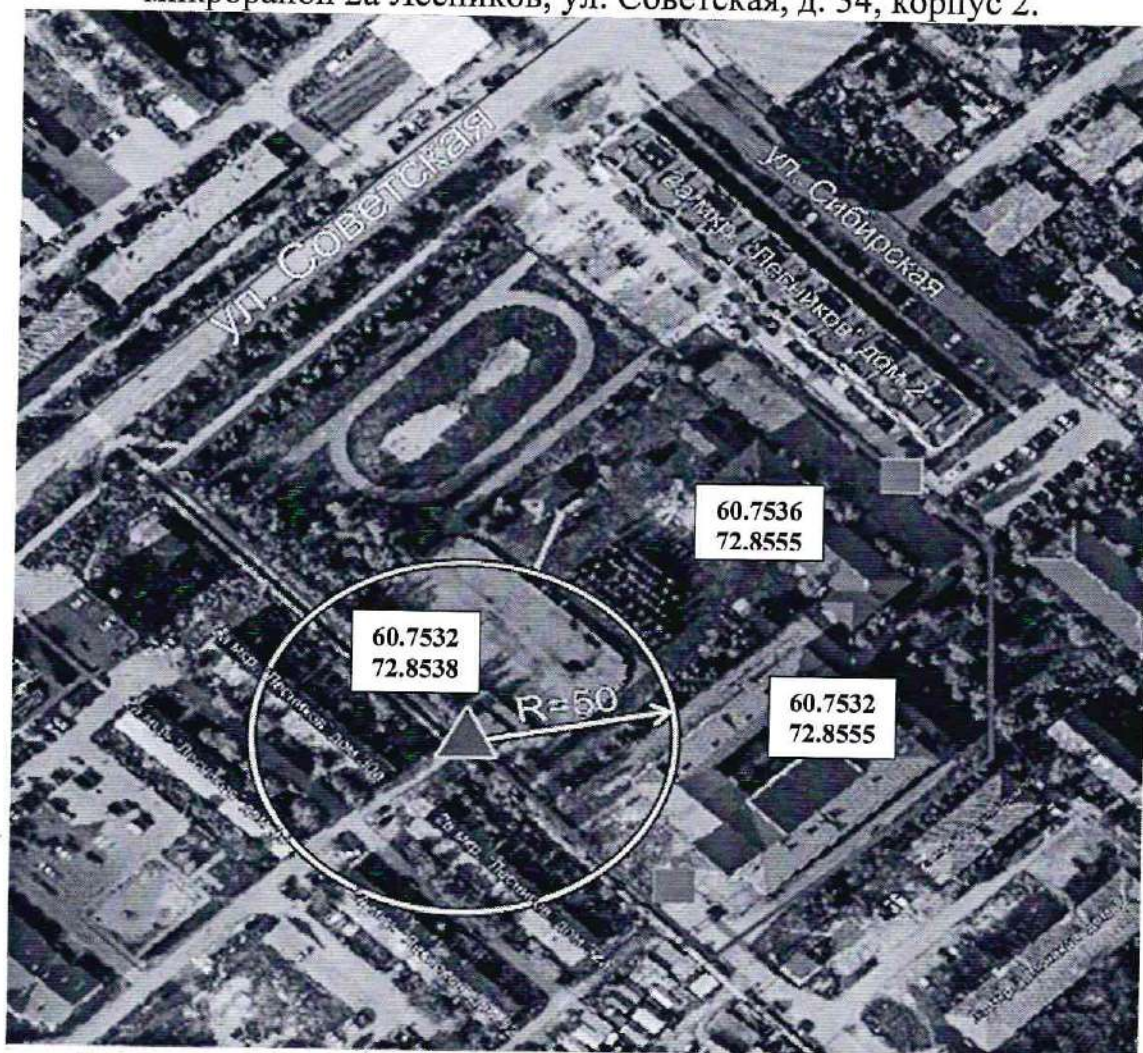

- ▲ Вход на обособленную территорию или объект
- ▬ Граница обособленной территории объекта
- Радиус
- Запасной вход на обособленную территорию



Схема границ прилегающих территорий.

Муниципальное автономное учреждение дополнительного образования  
«Центр детского творчества», расположенное по адресу: Ханты-Мансийский  
автономный округ – Югра, город Пыть-Ях,  
микрорайон 1 Центральный, д. 14а, корпус 2

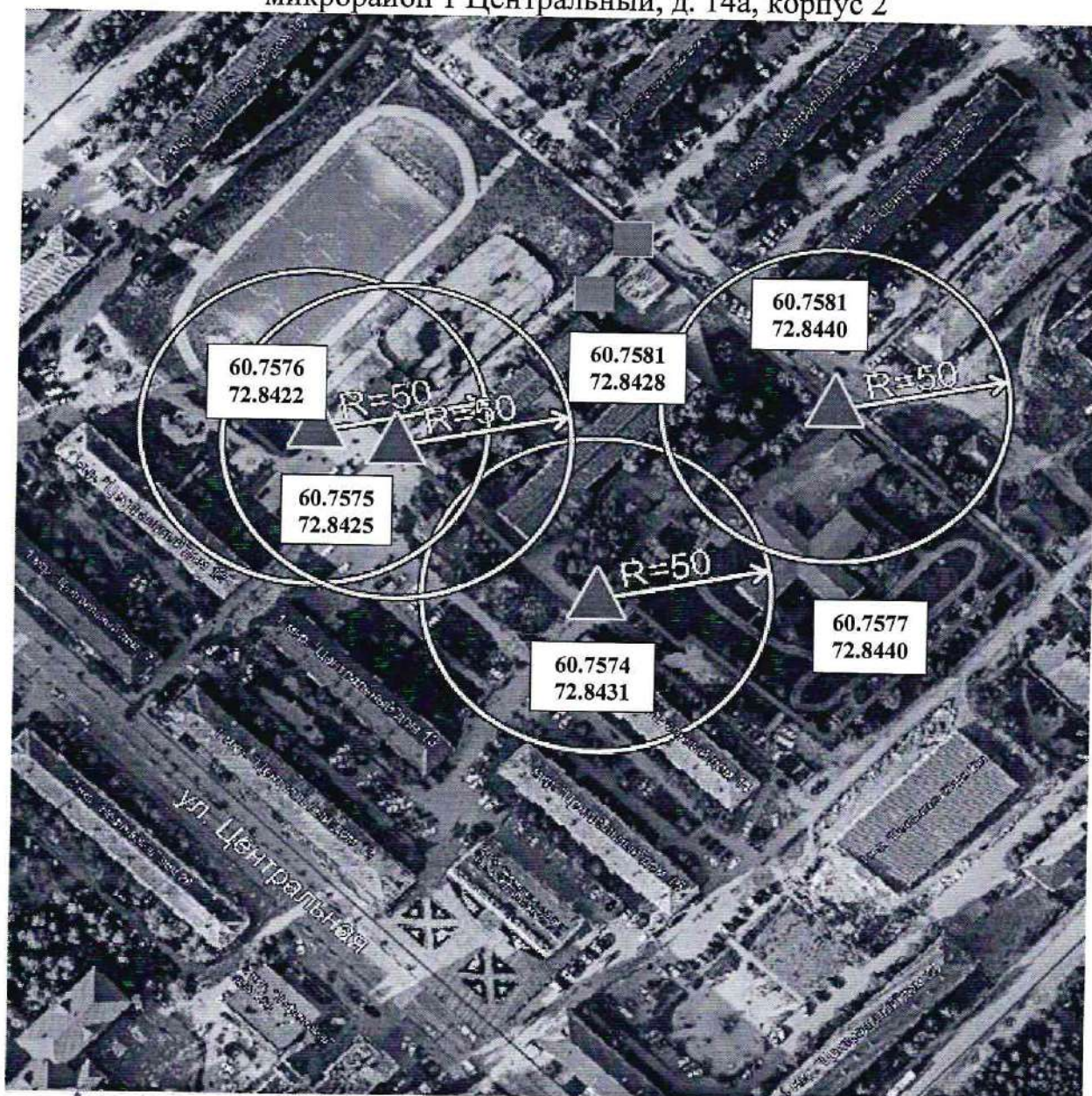

▲ Вход на обособленную территорию или объект

— Граница обособленной территории объекта



↔ Радиус

■ Запасной вход на обособленную территорию



Схема границ прилегающих территорий.  
Муниципальное бюджетное образовательное учреждение дополнительного образования детей «Детская школа искусств», расположенное по адресу:  
Ханты-Мансийский автономный округ - Югра,  
г. Пыть-Ях, микрорайон 1 Центральный, д. 12а



-  Вход на обособленную территорию или объект
-  Граница обособленной территории объекта
-  Радиус



## Схема границ прилегающих территорий.

Автономная некоммерческая организация дополнительного профессионального образования Учебно-производственный центр повышения квалификации и переподготовки кадров «БЕЗОПАСНОСТЬ», расположенная по адресу: Ханты-Мансийский автономный округ - Югра, г. Пыть-Ях, промзона Северная, ул. Магистральная, здание 83, офис 2

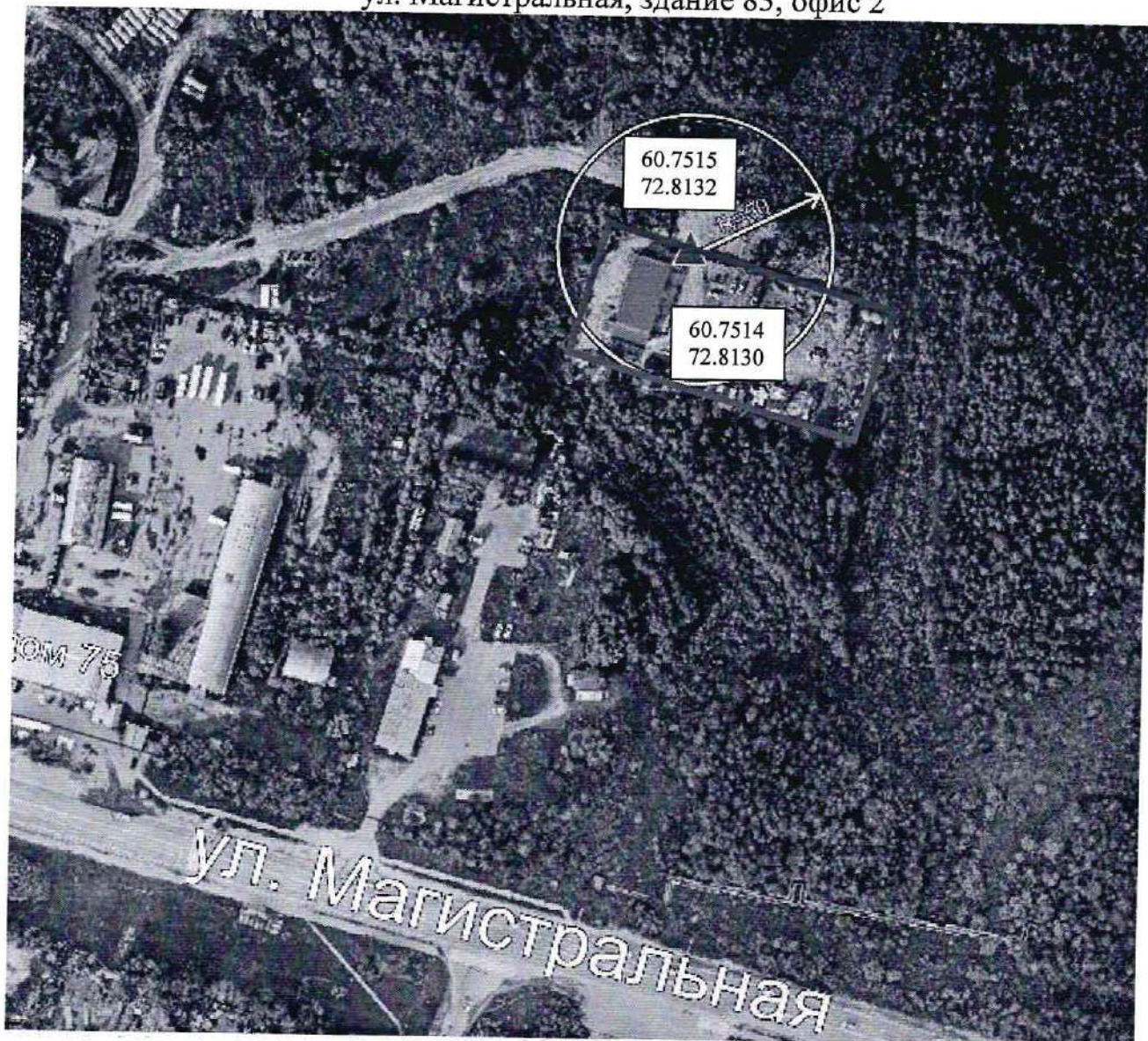

- ▲ Вход на обособленную территорию или объект
- Граница обособленной территории объекта
- Радиус



Схема границ прилегающих территорий.  
Федеральное бюджетное учреждение здравоохранения «Центр гигиены и  
эпидемиологии в Ханты-Мансийском автономном округе –Югре»,  
расположенное по адресу: Ханты-Мансийский автономный округ - Югра,  
г. Пыть-Ях, промзона Северная, ул. Магистральная, д. 95

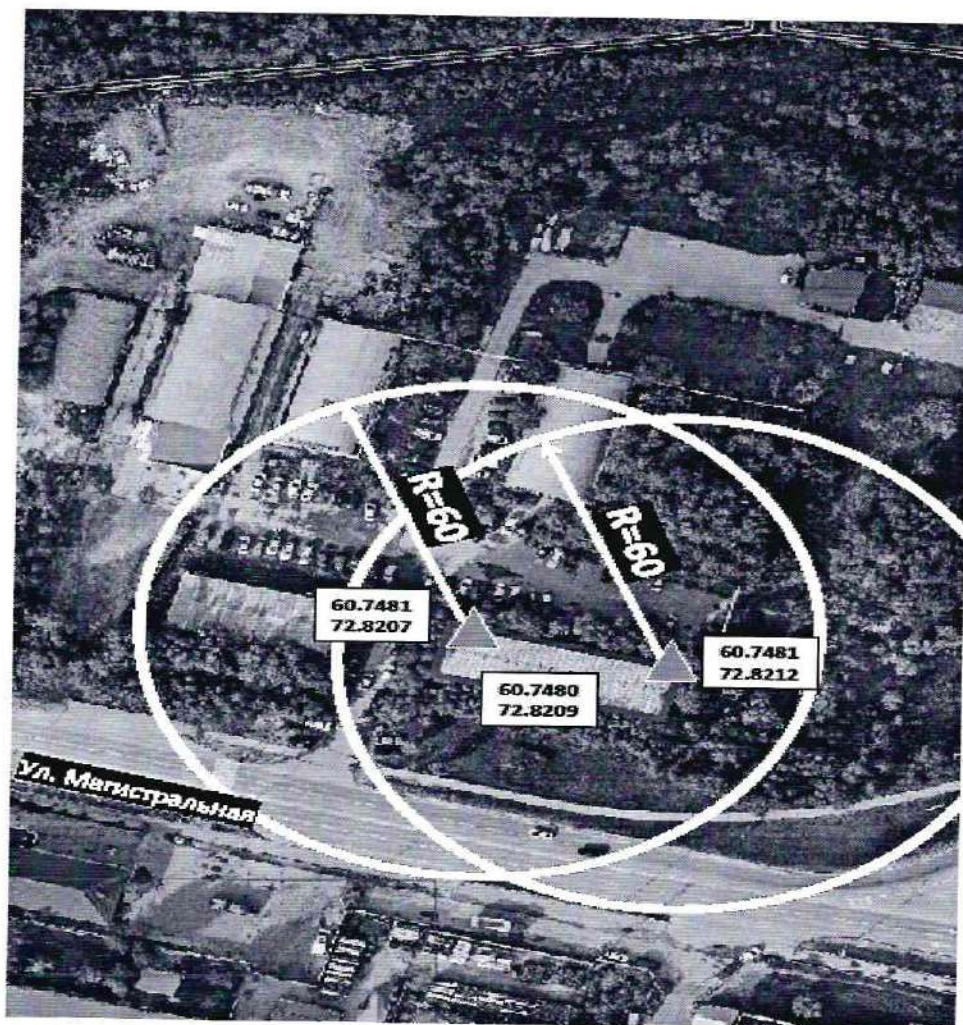



-  Вход на обособленную территорию или объект
-  Граница обособленной территории объекта
-  Радиус



Схема границ прилегающих территорий.  
Бюджетное учреждение Ханты-Мансийского автономного округа-Югры  
«Пыть-Яхская окружная клиническая больница», расположенное по адресу:  
Ханты-Мансийский автономный округ - Югра, г. Пыть-Ях,  
микрорайон 1 Центральный, ул. Первопроходцев, здание 4



-  Вход на обособленную территорию или объект
-  Граница обособленной территории объекта
-  Радиус

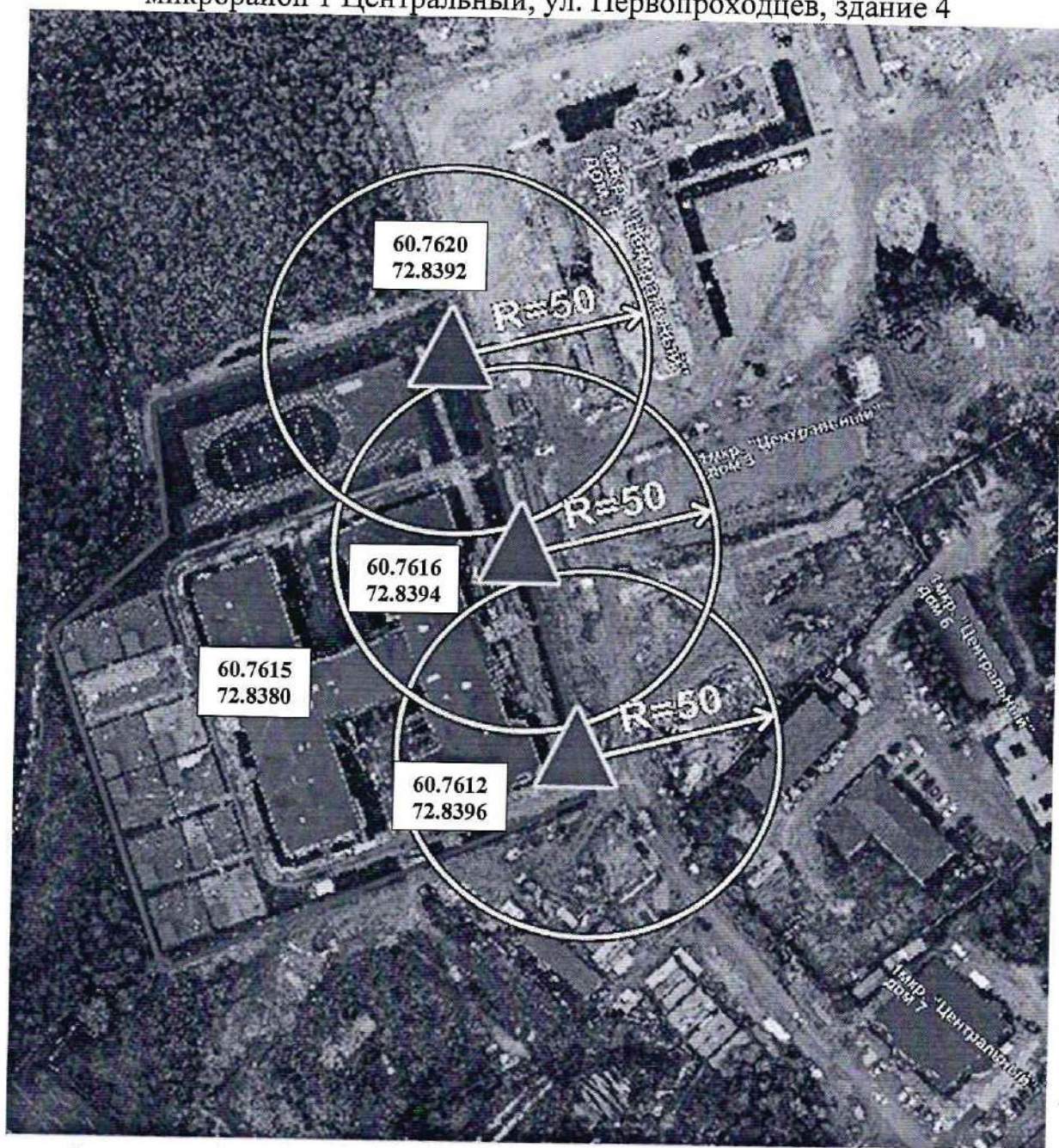

Схема границ прилегающих территорий.  
Бюджетное учреждение Ханты-Мансийского автономного округа - Югры  
«Пыть-Яхская окружная клиническая больница», расположенное по адресу:  
Ханты-Мансийский автономный округ - Югра,  
г. Пыть-Ях, микрорайон 1 Центральный, д. 16а



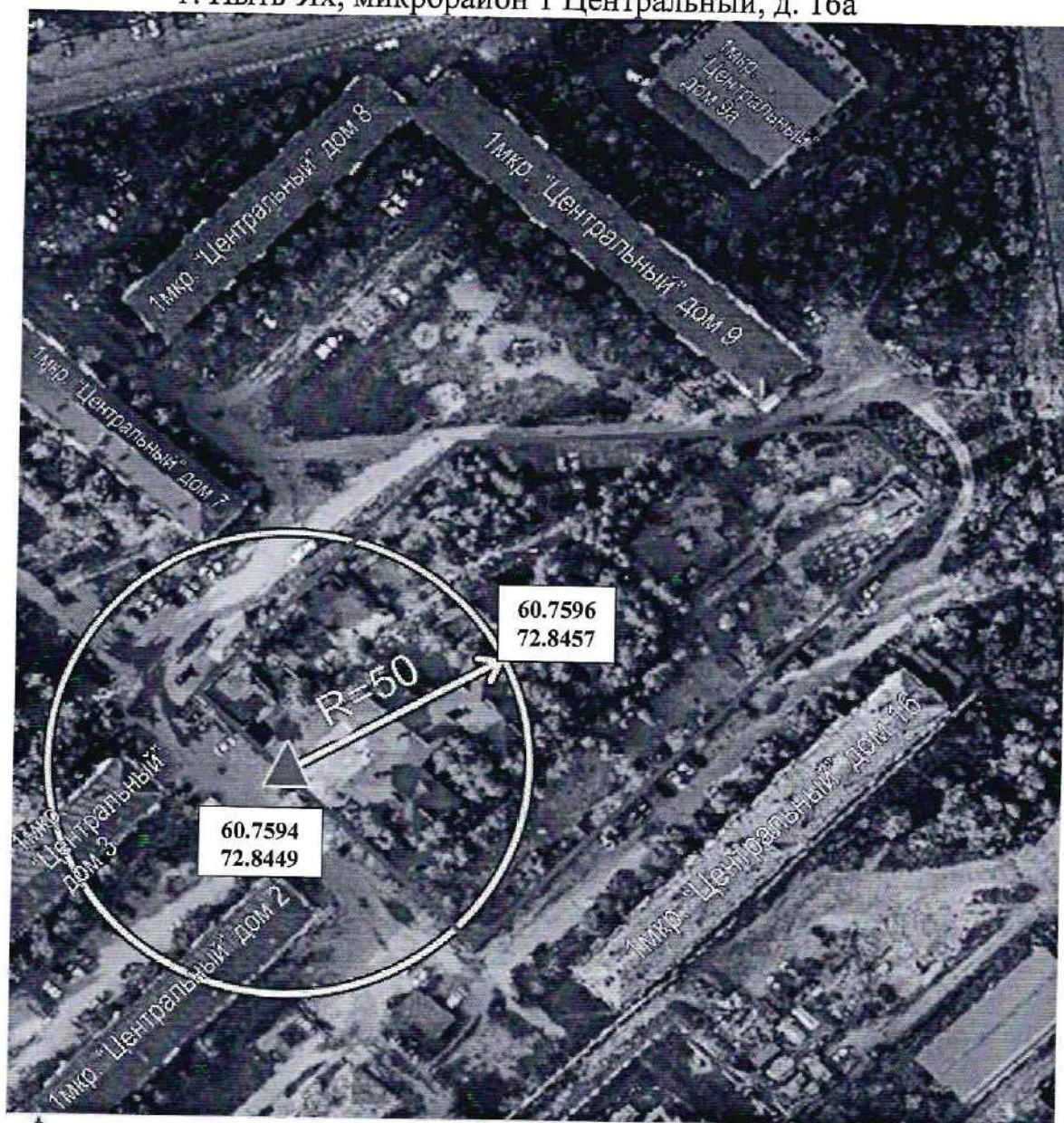

-  Вход на обособленную территорию или объект
-  Граница обособленной территории объекта
-  Радиус



Схема границ прилегающих территорий.  
Бюджетное учреждение Ханты-Мансийского автономного округа - Югры  
«Пыть-Яхская окружная клиническая больница», расположенное по адресу:  
Ханты-Мансийский автономный округ - Югра, г. Пыть-Ях,  
микрорайон 2 Нефтяников, д. 16а



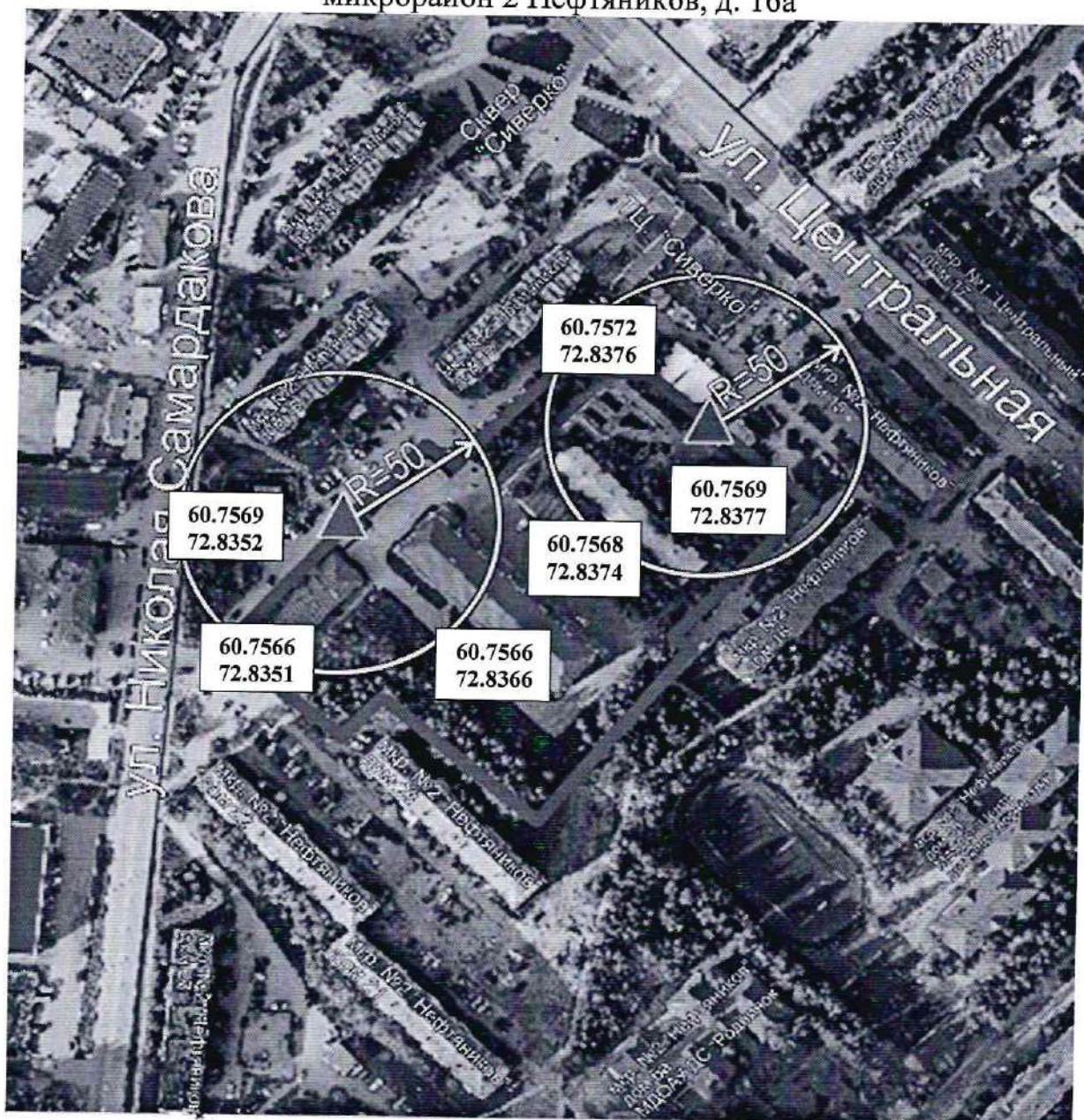

-  Вход на обособленную территорию или объект
-  Граница обособленной территории объекта
-  Радиус



Схема границ прилегающих территорий.

Бюджетное учреждение Ханты-Мансийского автономного округа - Югры  
«Пыть-Яхская окружная клиническая больница», расположенное по адресу:  
Ханты-Мансийский автономный округ - Югра, г. Пыть-Ях,  
микрорайон 2 Нефтяников, д. 5а

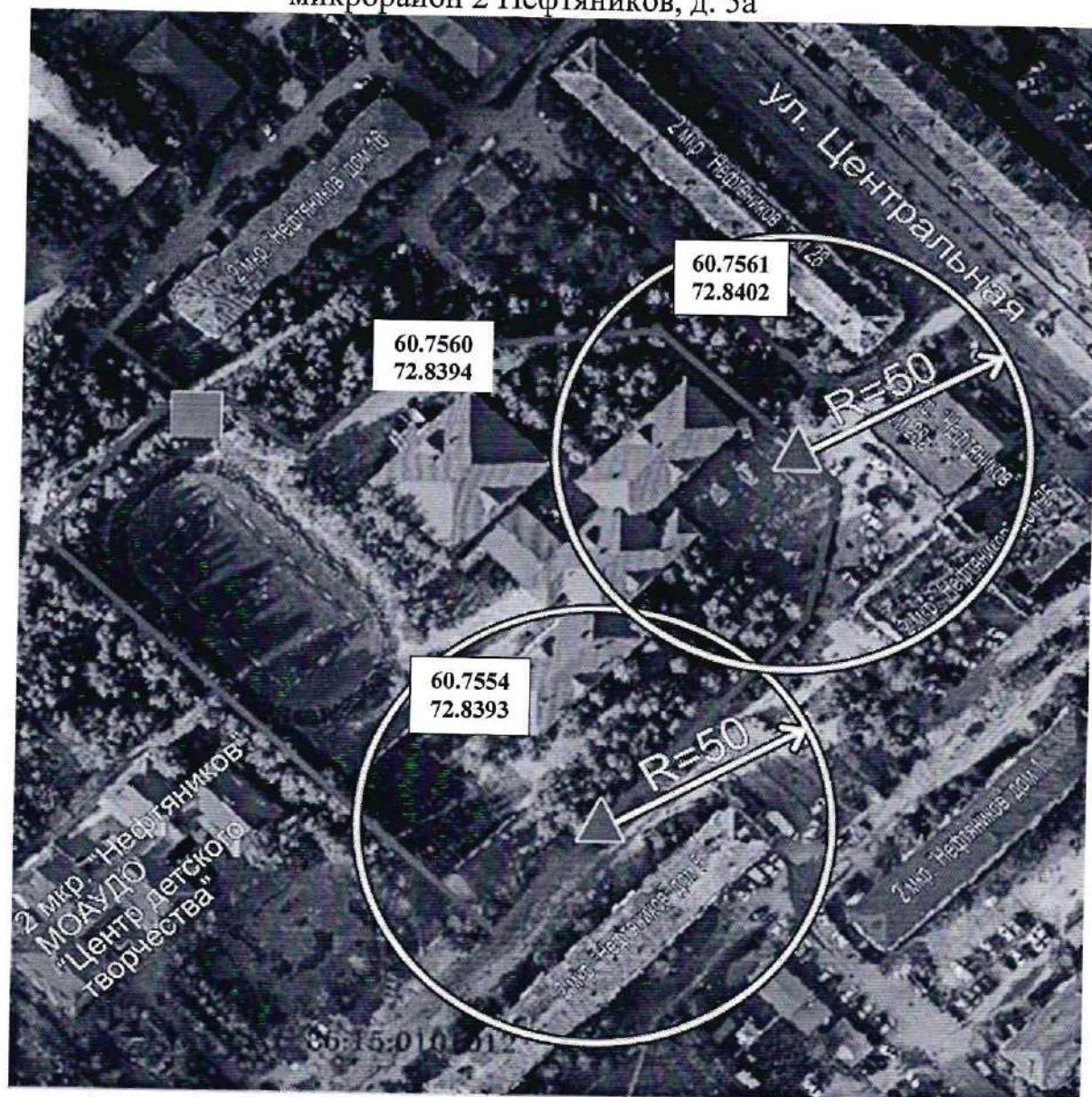

- ▲ Вход на обособленную территорию или объект
- ▬ Граница обособленной территории объекта
- ↔ Радиус
- Запасной вход на обособленную территорию



## Схема границ прилегающих территорий.

Бюджетное учреждение Ханты-Мансийского автономного округа - Югры  
«Пыть-Яхская окружная клиническая больница», расположенное по адресу:  
Ханты-Мансийский автономный округ - Югра, г. Пыть-Ях,  
микрорайон 2 Нефтяников, д. 6а

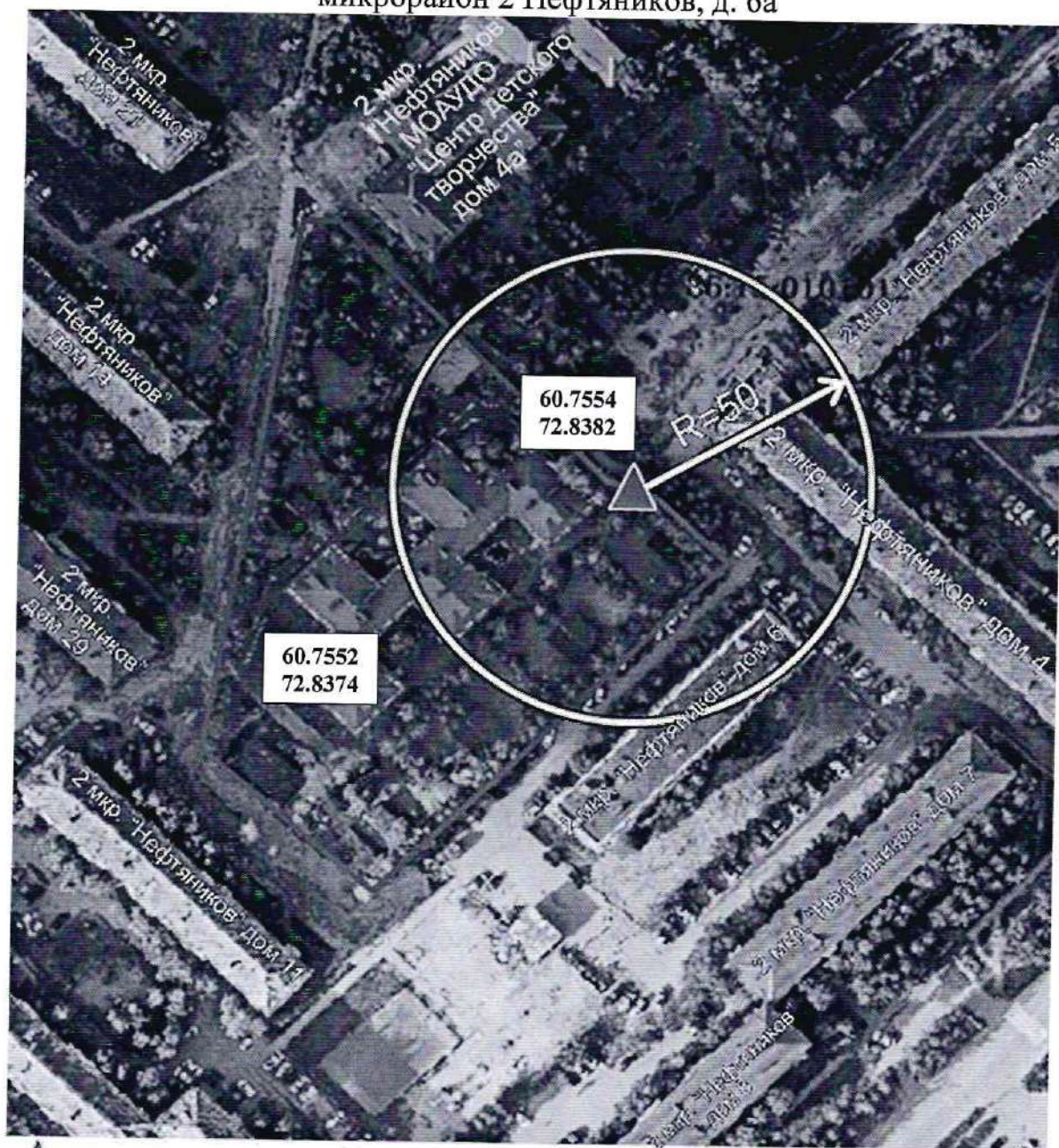

▲ Вход на обособленную территорию или объект

— Граница обособленной территории объекта

→ Радиус



Схема границ прилегающих территорий.

Бюджетное учреждение Ханты-Мансийского автономного округа- Югры  
«Пыть-Яхская окружная клиническая больница», расположенное по адресу:  
Ханты-Мансийский автономный округ - Югра, г. Пыть-Ях,  
микрорайон 2а Лесников, ул. Советская, 5

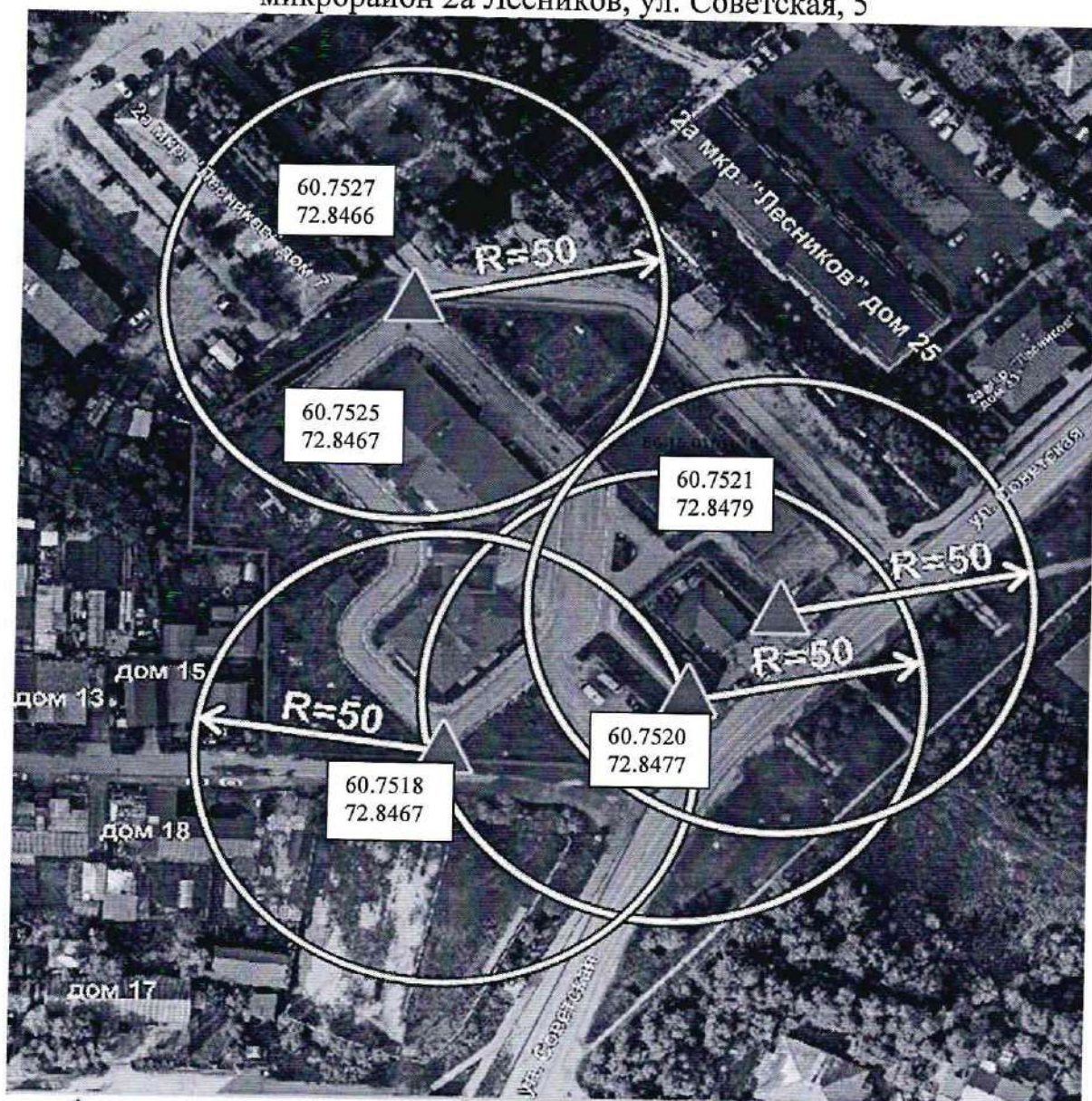





-  Вход на обособленную территорию или объект
-  Граница обособленной территории объекта
-  Радиус
-  Запасной вход на обособленную территорию



Схема границ прилегающих территорий.  
Бюджетное учреждение Ханты-Мансийского автономного округа- Югры  
«Пыть-Яхская окружная клиническая больница», расположенное по адресу:  
Ханты-Мансийский автономный округ - Югра, г. Пыть-Ях,  
микрорайон 2а Лесников, ул. Советская, д. 34





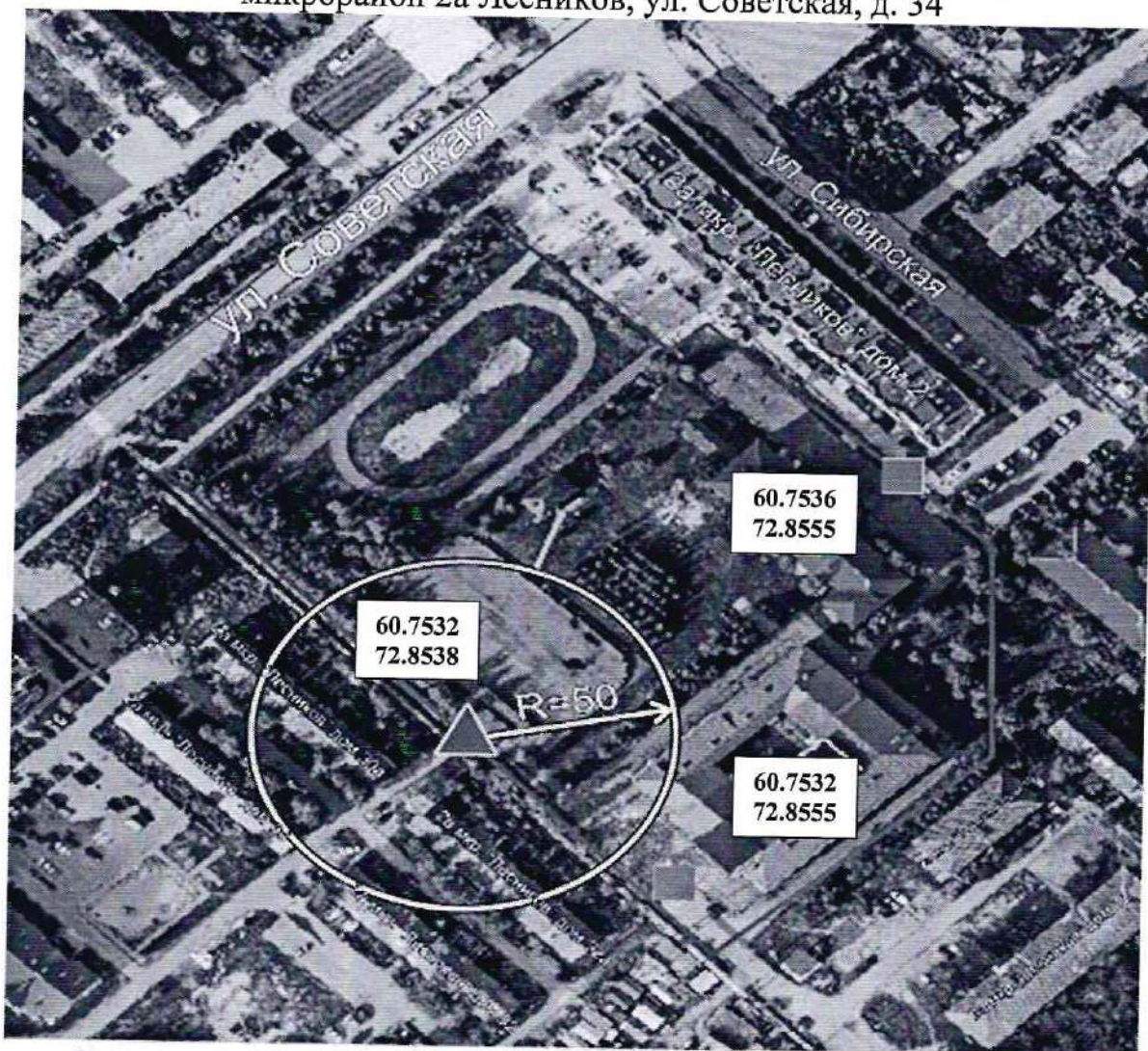

-  Вход на обособленную территорию или объект
-  Граница обособленной территории объекта
-  Радиус
-  Запасной вход на обособленную территорию



Схема границ прилегающих территорий.  
Бюджетное учреждение Ханты-Мансийского автономного округа- Югры  
«Пыть-Яхская окружная клиническая больница», расположенное по адресу:  
Ханты-Мансийский автономный округ - Югра, г. Пыть-Ях,  
микрорайон 2а Лесников, ул. Железнодорожная, д. 5



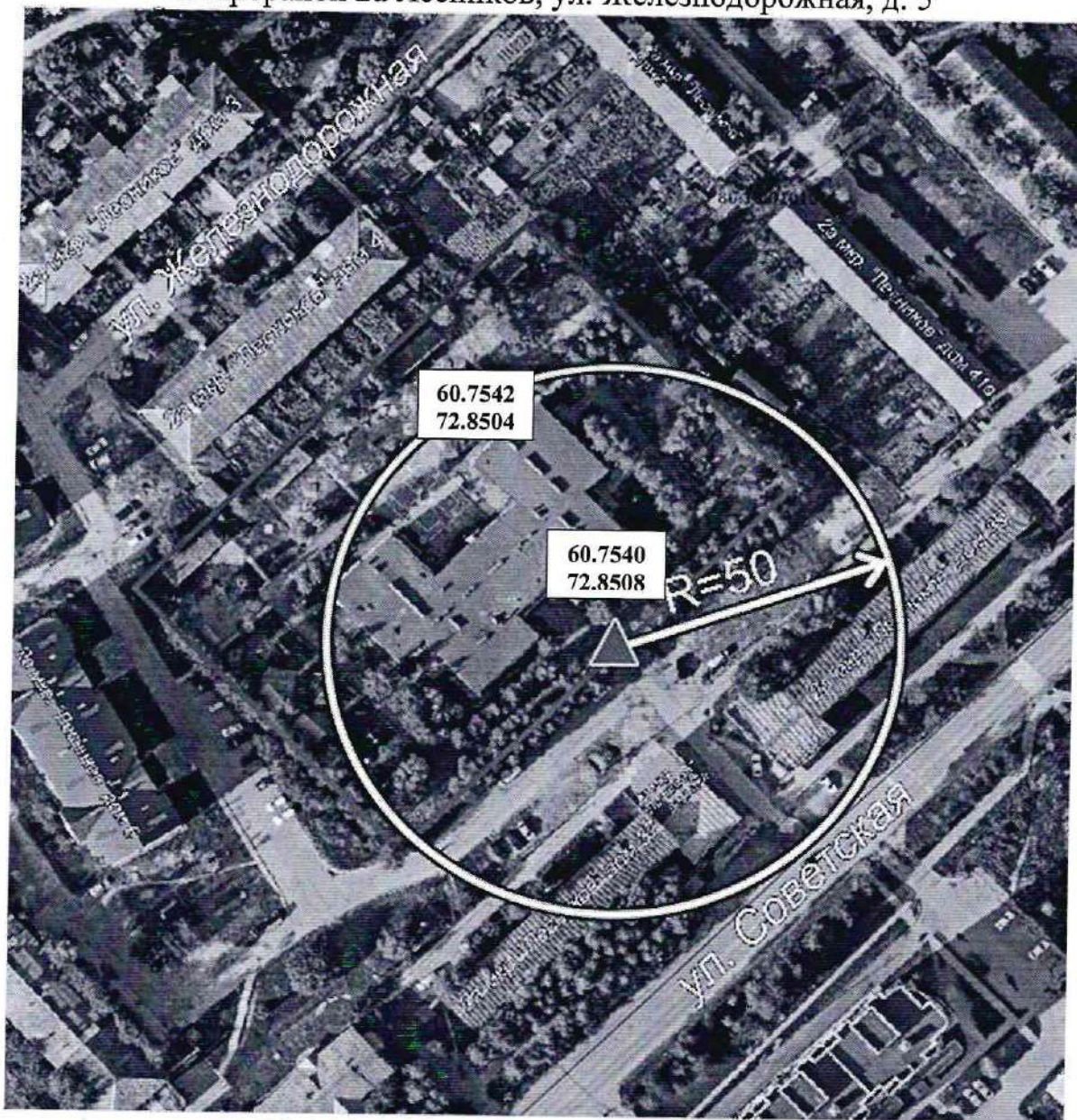

-  Вход на обособленную территорию или объект
-  Граница обособленной территории объекта
-  Радиус



Схема границ прилегающих территорий.  
Бюджетное учреждение Ханты-Мансийского автономного округа - Югры  
«Пыть-Яхская окружная клиническая больница», расположенное по адресу:  
Ханты-Мансийский автономный округ - Югра, г. Пыть-Ях,  
микрорайон 3 Кедровый, ул. Семена Урусова, д. 8





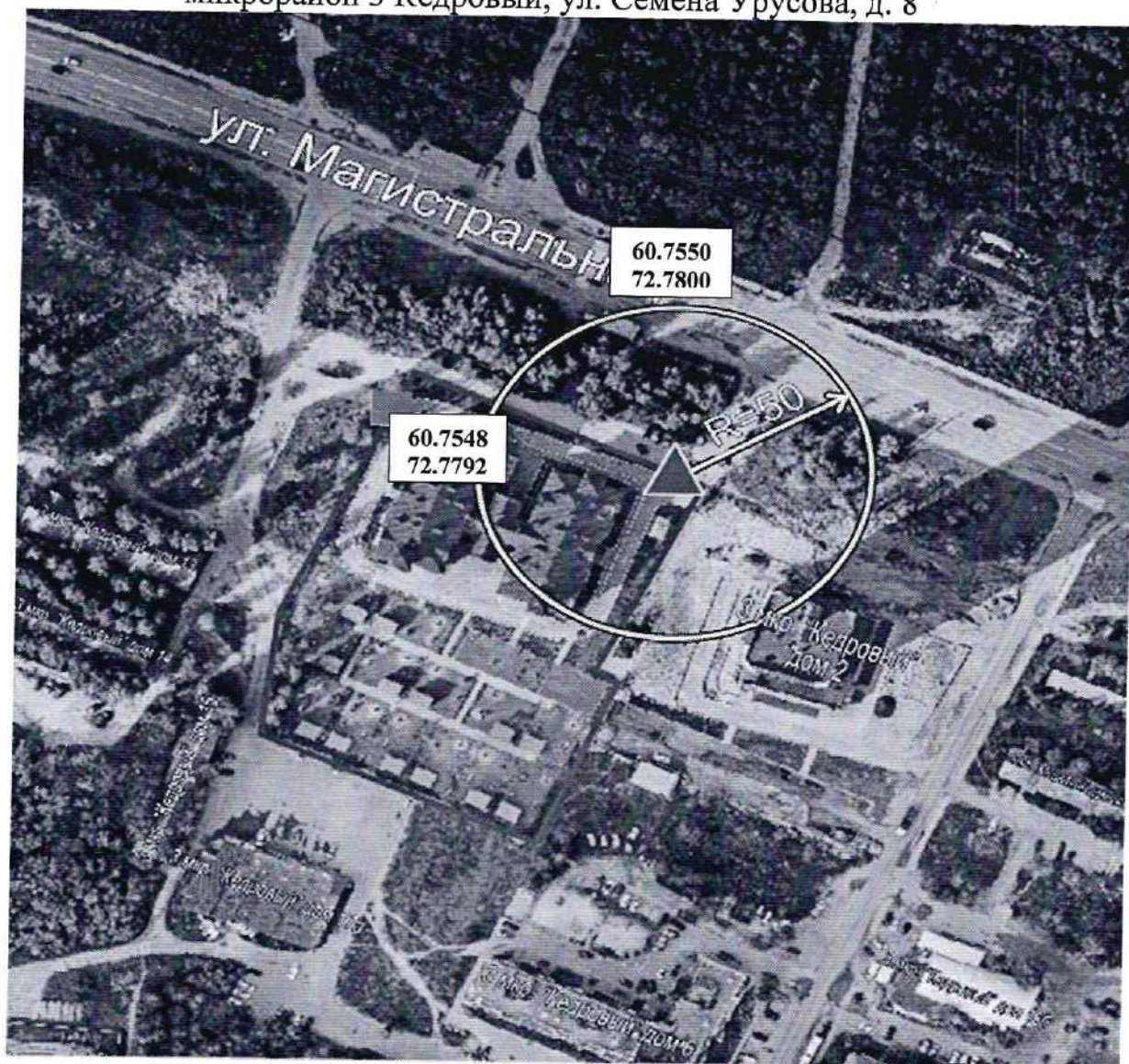

-  Вход на обособленную территорию или объект
-  Граница обособленной территории объекта
-  Радиус
-  Запасной вход на обособленную территорию



Схема границ прилегающих территорий.  
Бюджетное учреждение Ханты-Мансийского автономного округа - Югры  
«Пыть-Яхская окружная клиническая больница», расположенное по адресу:  
Ханты-Мансийский автономный округ - Югра,  
г. Пыть-Ях, микрорайон 3 Кедровый, д. 41



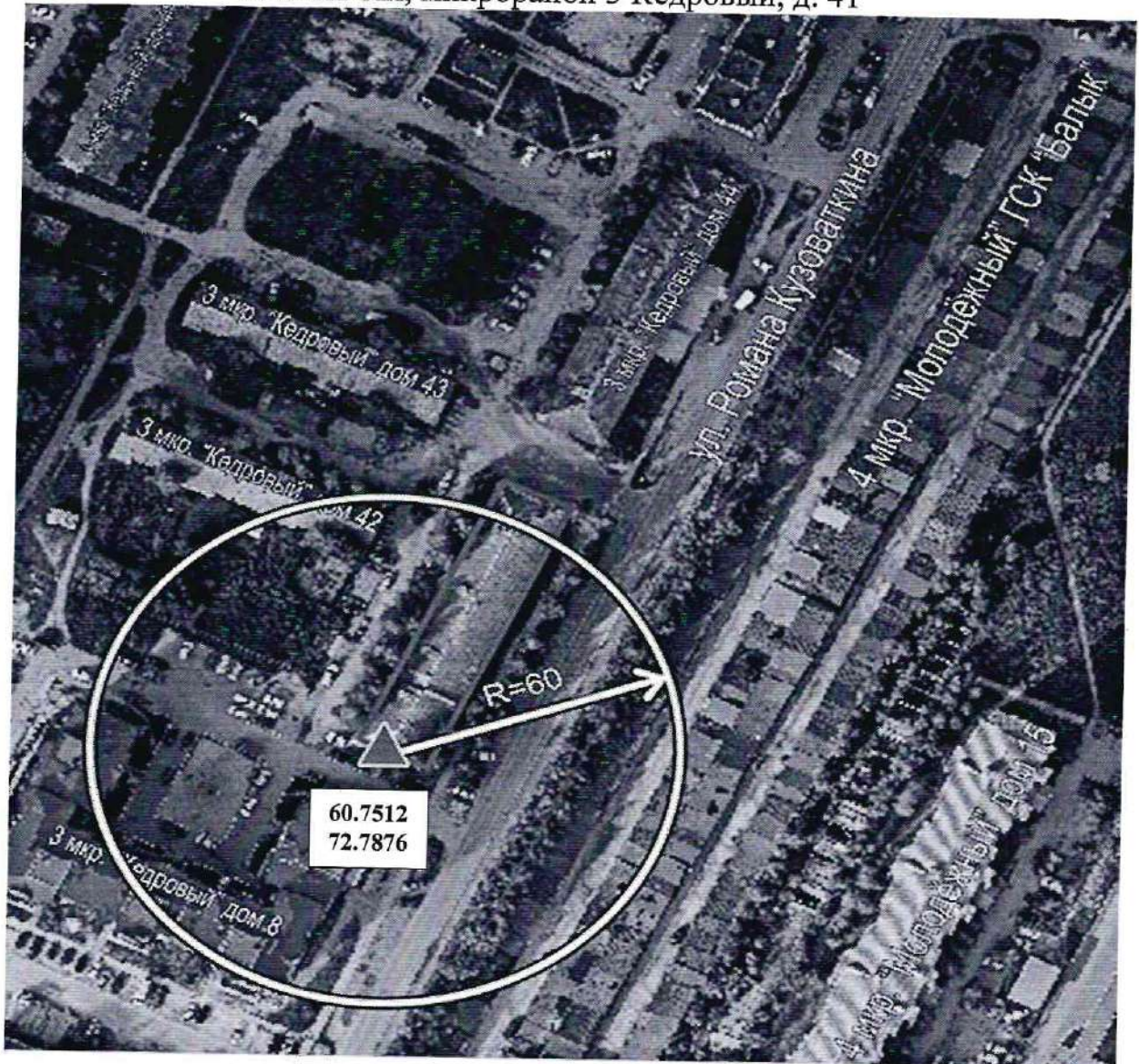

-  Вход на обособленную территорию или объект
-  Граница обособленной территории объекта
-  Радиус



Схема границ прилегающих территорий.  
Бюджетное учреждение Ханты-Мансийского автономного округа - Югры  
«Пыть-Яхская окружная клиническая больница», расположенное по адресу:  
Ханты-Мансийский автономный округ - Югра, г. Пыть-Ях,  
микрорайон 3 Кедровый, д. 34а





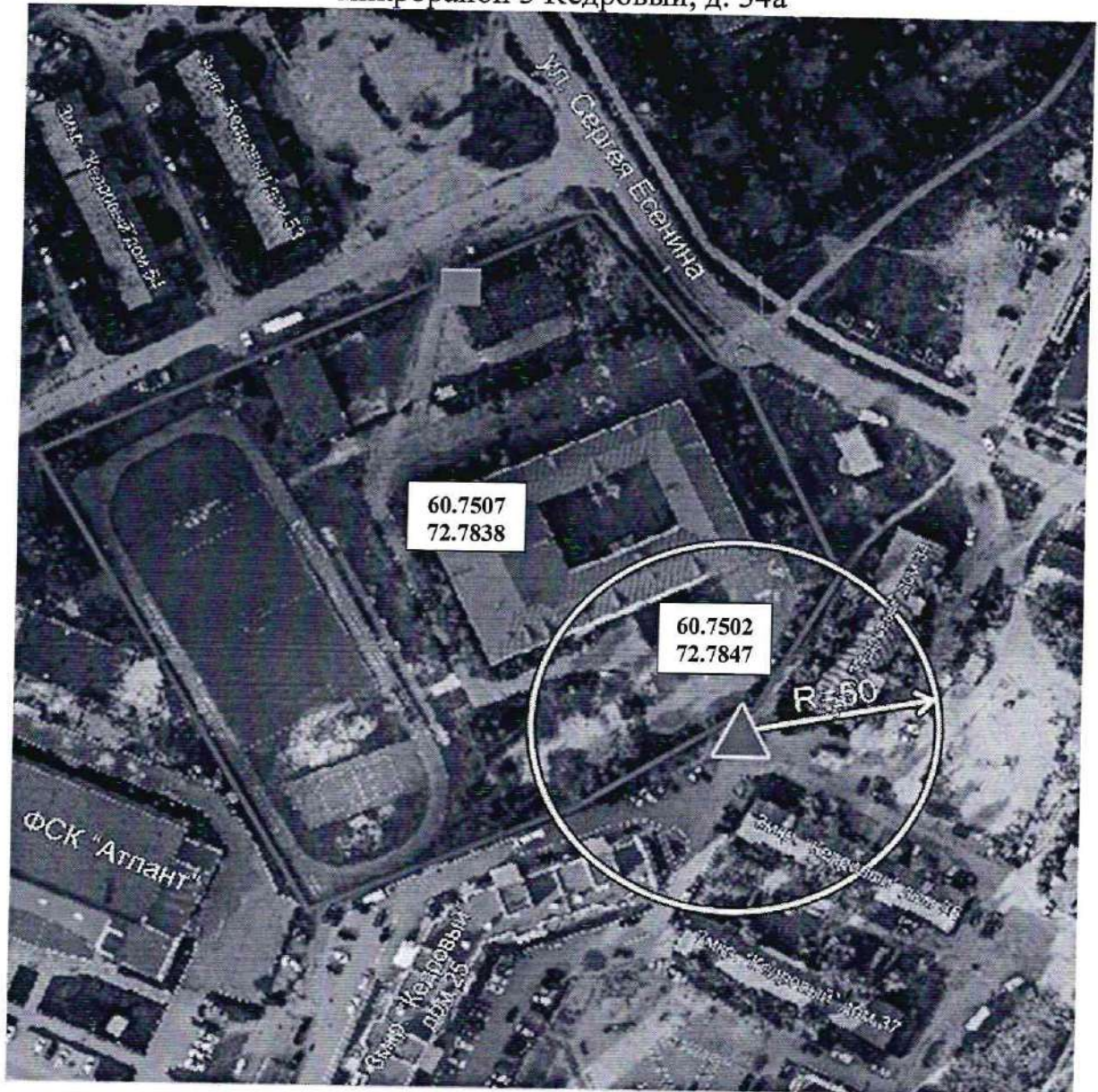

-  Вход на обособленную территорию или объект
-  Граница обособленной территории объекта
-  Радиус
-  Запасной вход на обособленную территорию



Схема границ прилегающих территорий.  
Бюджетное учреждение Ханты-Мансийского автономного округа - Югры  
«Пыть-Яхская окружная клиническая больница», расположенное по адресу:  
Ханты-Мансийский автономный округ - Югра, г. Пыть-Ях,  
микрорайон 3 Кедровый, д. 40а



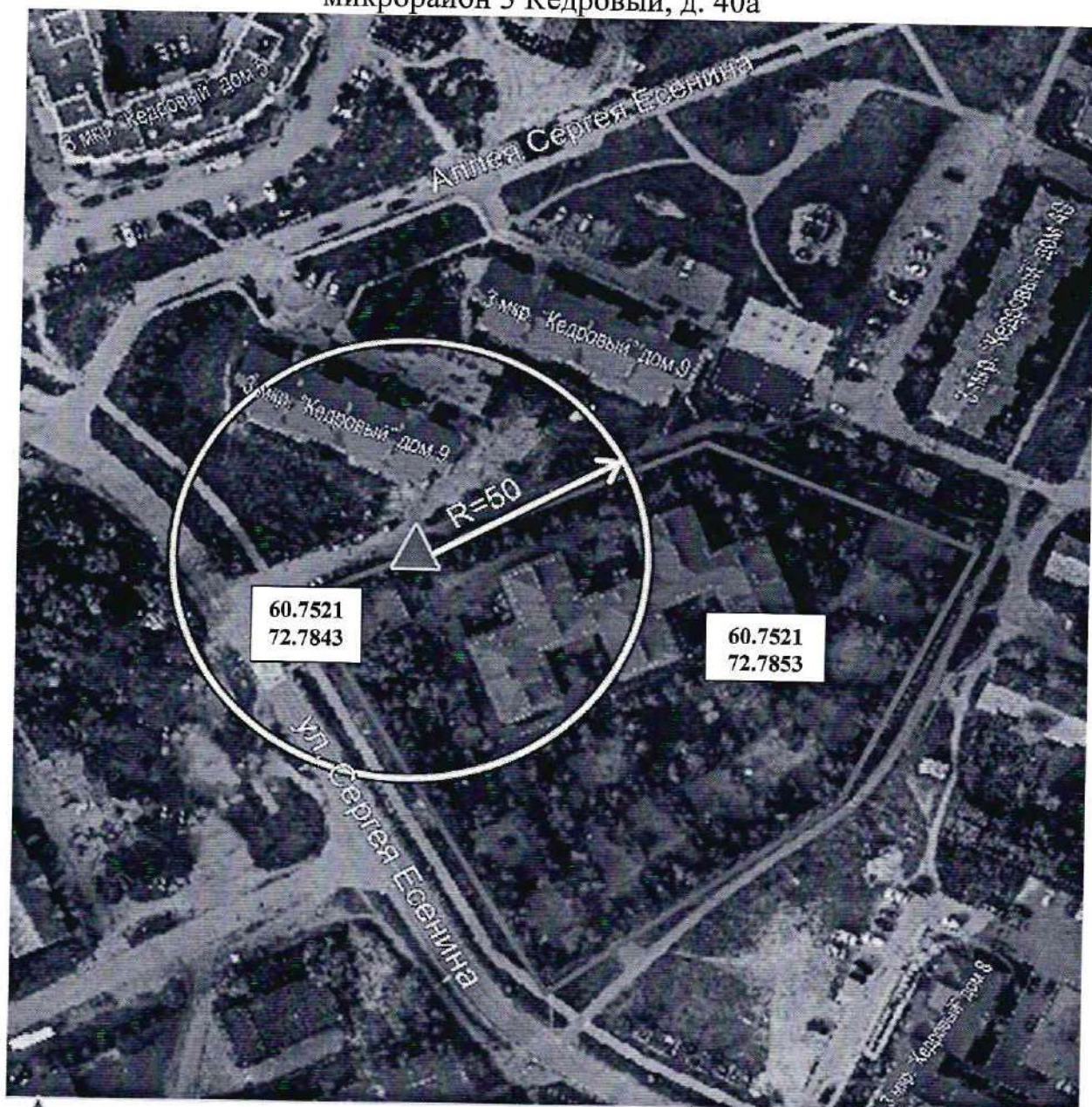

-  Вход на обособленную территорию или объект
-  Граница обособленной территории объекта
-  Радиус



Схема границ прилегающих территорий.  
Бюджетное учреждение Ханты-Мансийского автономного округа - Югры  
«Пыть-Яхская окружная клиническая больница», расположенное по адресу:  
Ханты-Мансийский автономный округ - Югра, г. Пыть-Ях,  
микрорайон 3 Кедровый, ул. Романа Кузоваткина, д. 14





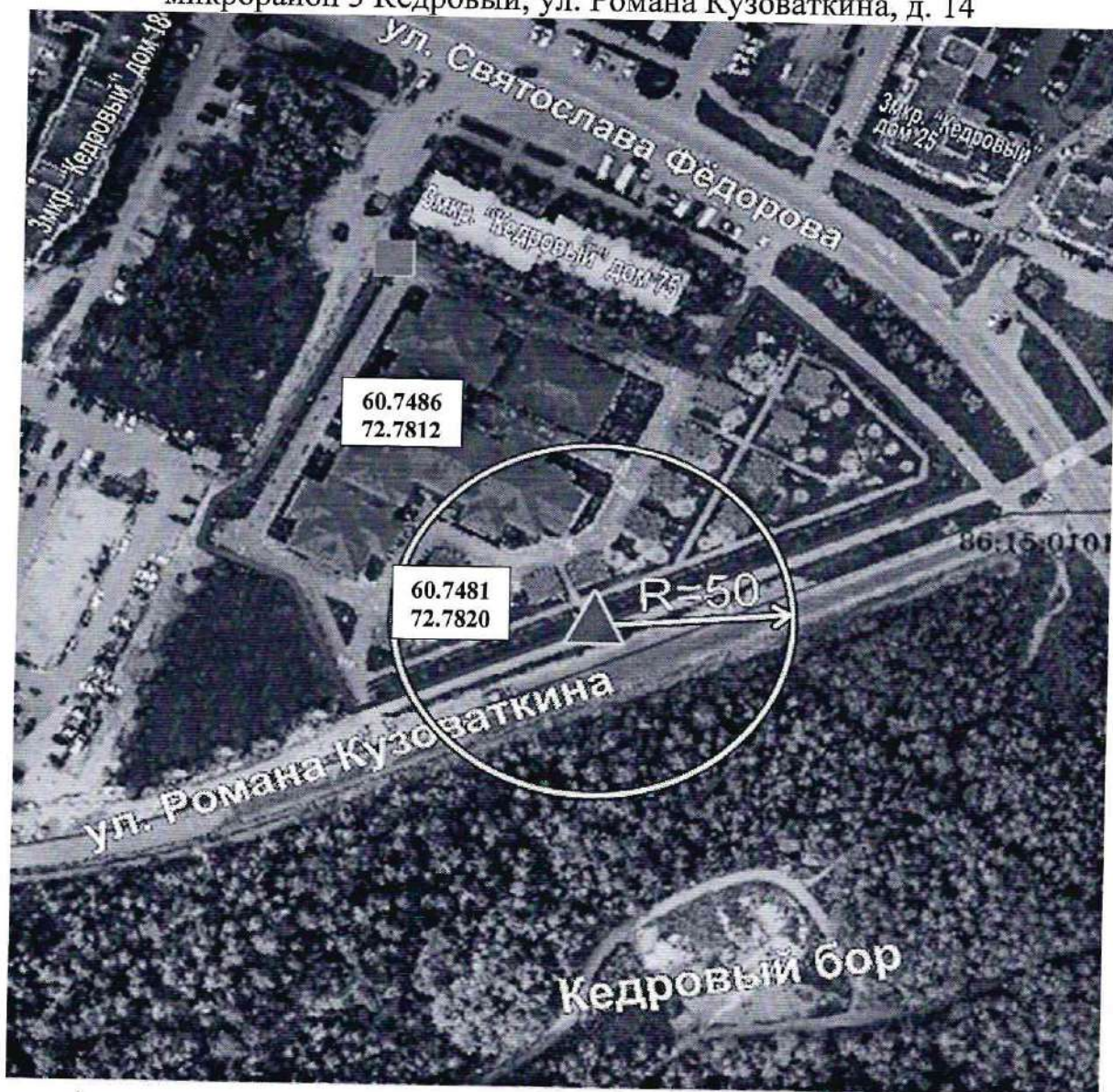

-  Вход на обособленную территорию или объект
-  Граница обособленной территории объекта
-  Радиус
-  Запасной вход на обособленную территорию



Схема границ прилегающих территорий.  
Бюджетное учреждение Ханты-Мансийского автономного округа - Югры  
«Пыть-Яхская окружная клиническая больница»,  
расположенное по адресу: Ханты-Мансийский автономный округ - Югра,  
г. Пыть-Ях, микрорайон 5 Солнечный, д. 33



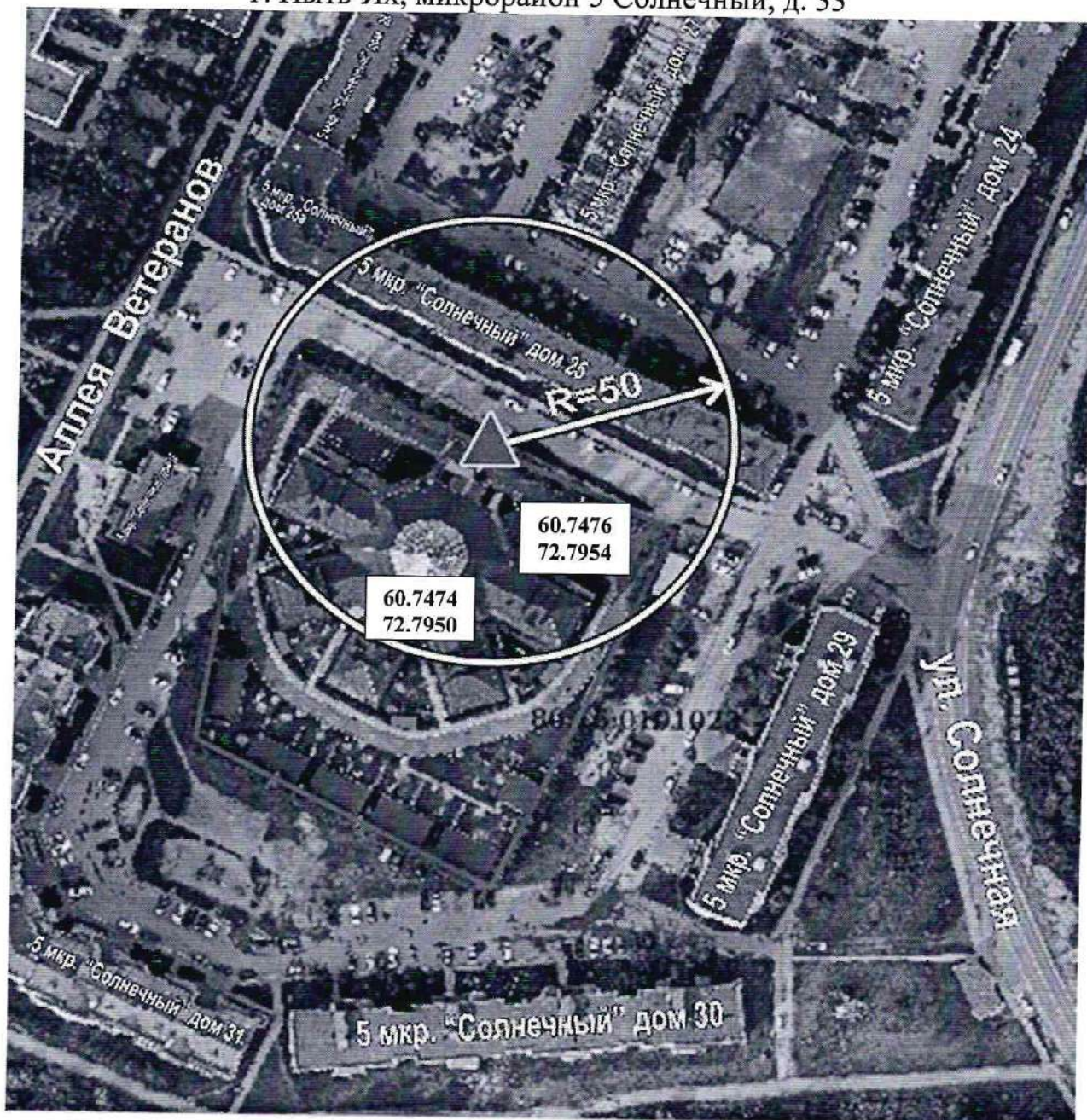

-  Вход на обособленную территорию или объект
-  Граница обособленной территории объекта
-  Радиус



Схема границ прилегающих территорий.

Бюджетное учреждение Ханты-Мансийского автономного округа- Югры  
«Пыть-Яхская окружная клиническая больница», расположенное по адресу:  
Ханты-Мансийский автономный округ - Югра,  
г. Пыть-Ях, микрорайон 5 Солнечный, д. 34



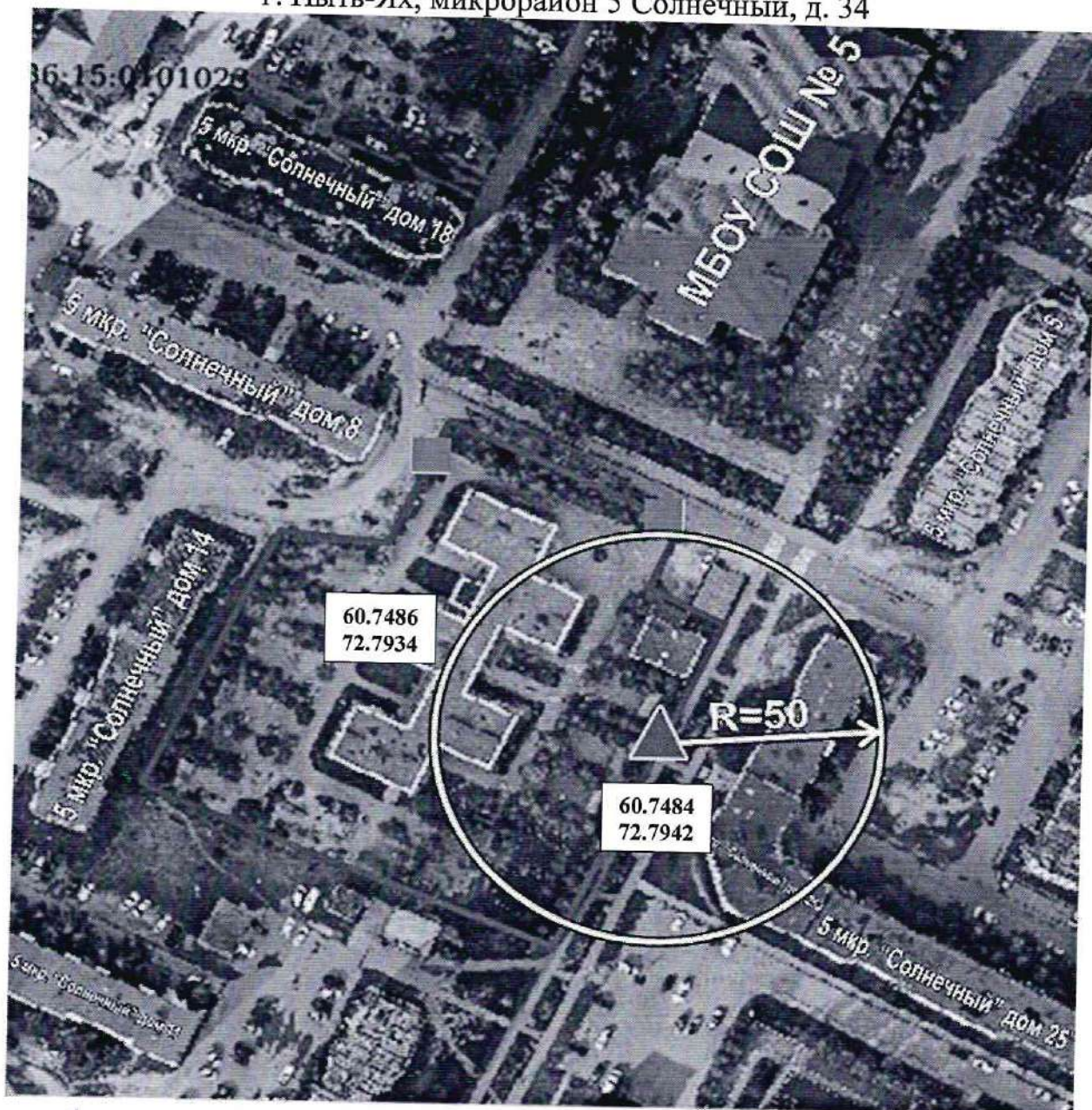



-  Вход на обособленную территорию или объект
-  Граница обособленной территории объекта
-  Радиус
-  Запасной вход на обособленную территорию



Схема границ прилегающих территорий.  
Бюджетное учреждение Ханты-Мансийского автономного округа - Югры  
«Пыть-Яхская окружная клиническая больница», расположенное по адресу:  
Ханты-Мансийский автономный округ - Югра,  
г. Пыть-Ях, микрорайон 5 Солнечный, д. 5а



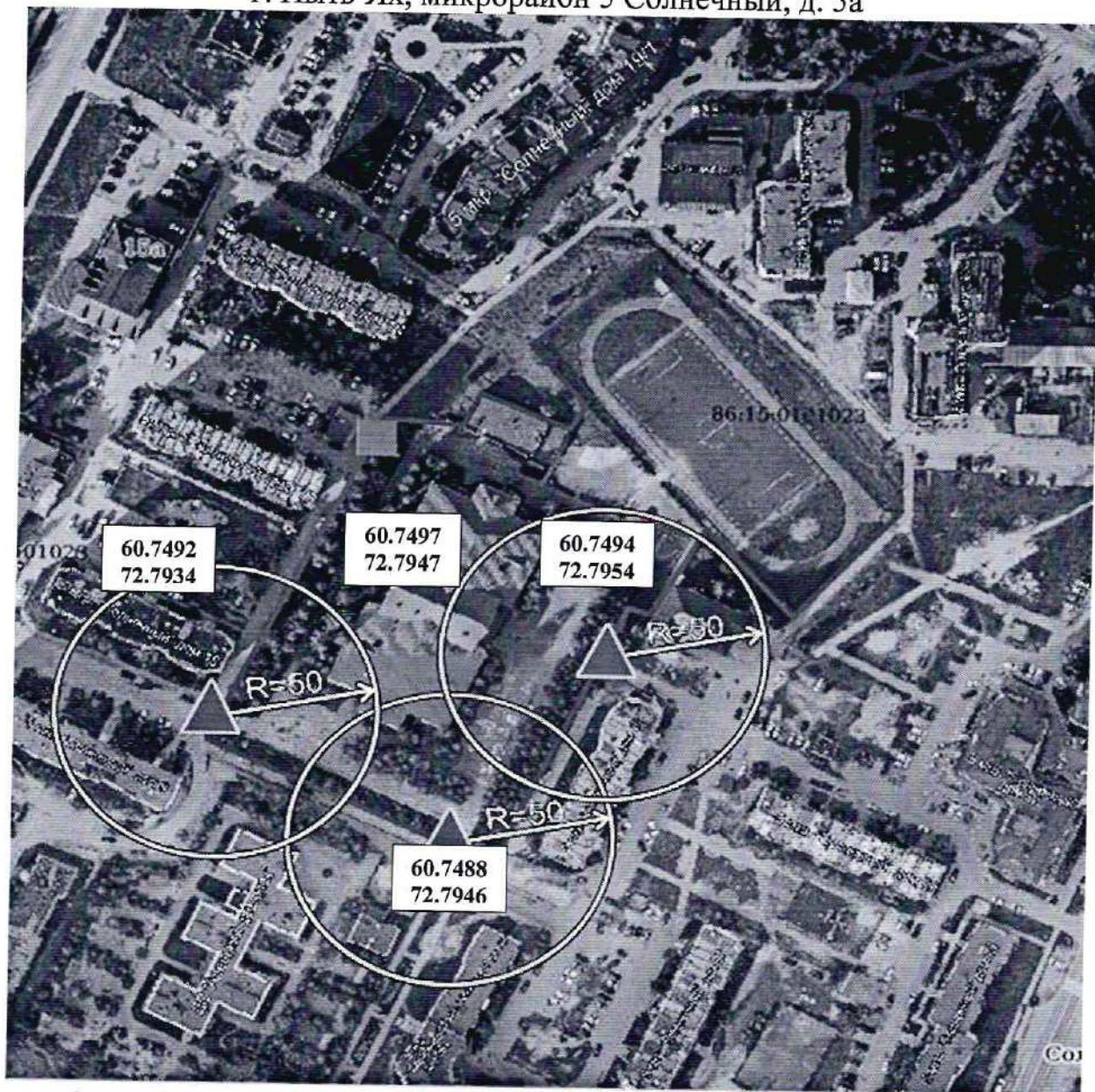

-  Вход на обособленную территорию или объект
-  Граница обособленной территории объекта
-  Радиус
-  Запасной вход на обособленную территорию



Схема границ прилегающих территорий.  
Бюджетное учреждение Ханты-Мансийского автономного округа - Югры  
«Пыть-Яхская окружная клиническая больница», расположенное по адресу:  
Ханты-Мансийский автономный округ - Югра, г. Пыть-Ях,  
микрорайон 6 Пионерный, ул. Магистральная, д. 55





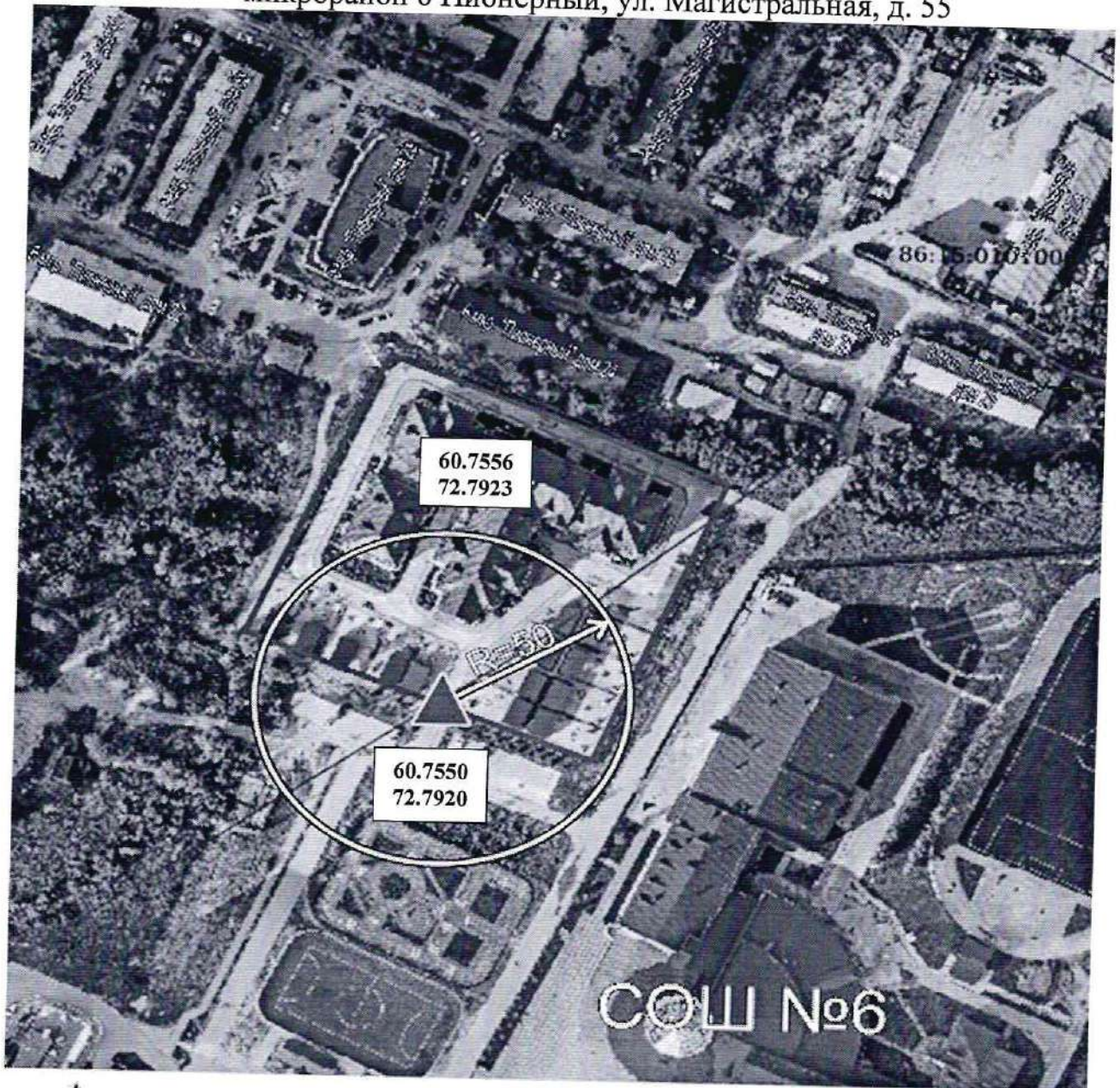

-  Вход на обособленную территорию или объект
-  Граница обособленной территории объекта
-  Радиус
-  Запасной вход на обособленную территорию



Схема границ прилегающих территорий.

Бюджетное учреждение Ханты-Мансийского автономного округа- Югры  
«Пыть-Яхская окружная клиническая больница», расположенное по адресу:  
Ханты-Мансийский автономный округ - Югра, г. Пыть-Ях,  
микрорайон 6 Пионерный, ул. Магистральной, д. 57

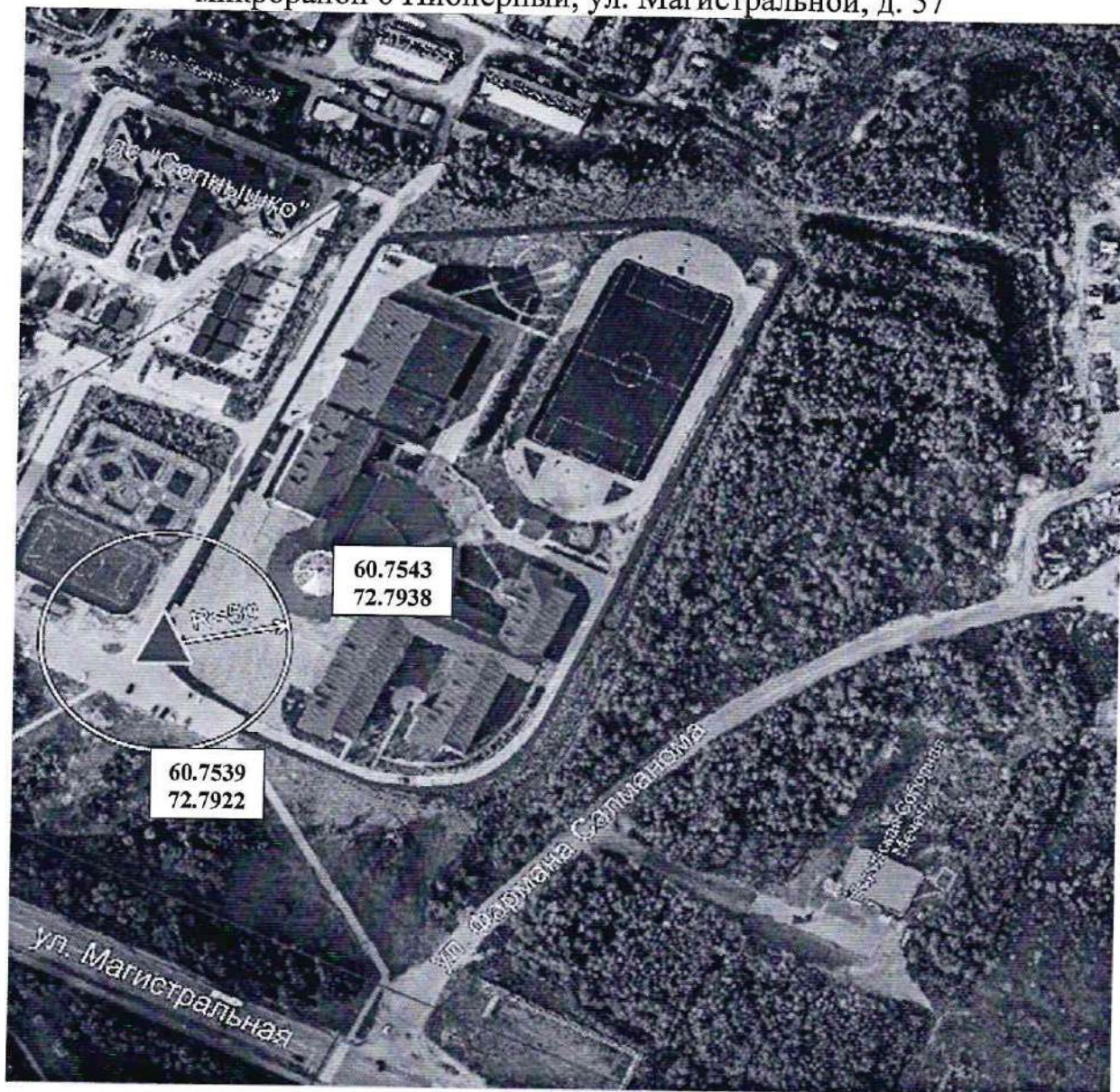

-  Вход на обособленную территорию или объект
-  Граница обособленной территории объекта
-  Радиус
-  Запасной вход на обособленную территорию



Схема границ прилегающих территорий.  
Бюджетное учреждение Ханты-Мансийского автономного округа - Югры  
«Пыть-Яхская окружная клиническая больница», расположенное по адресу:  
Ханты-Мансийский автономный округ - Югра, г. Пыть-Ях, микрорайон 8  
Горка, Медицинский проезд, д. 1

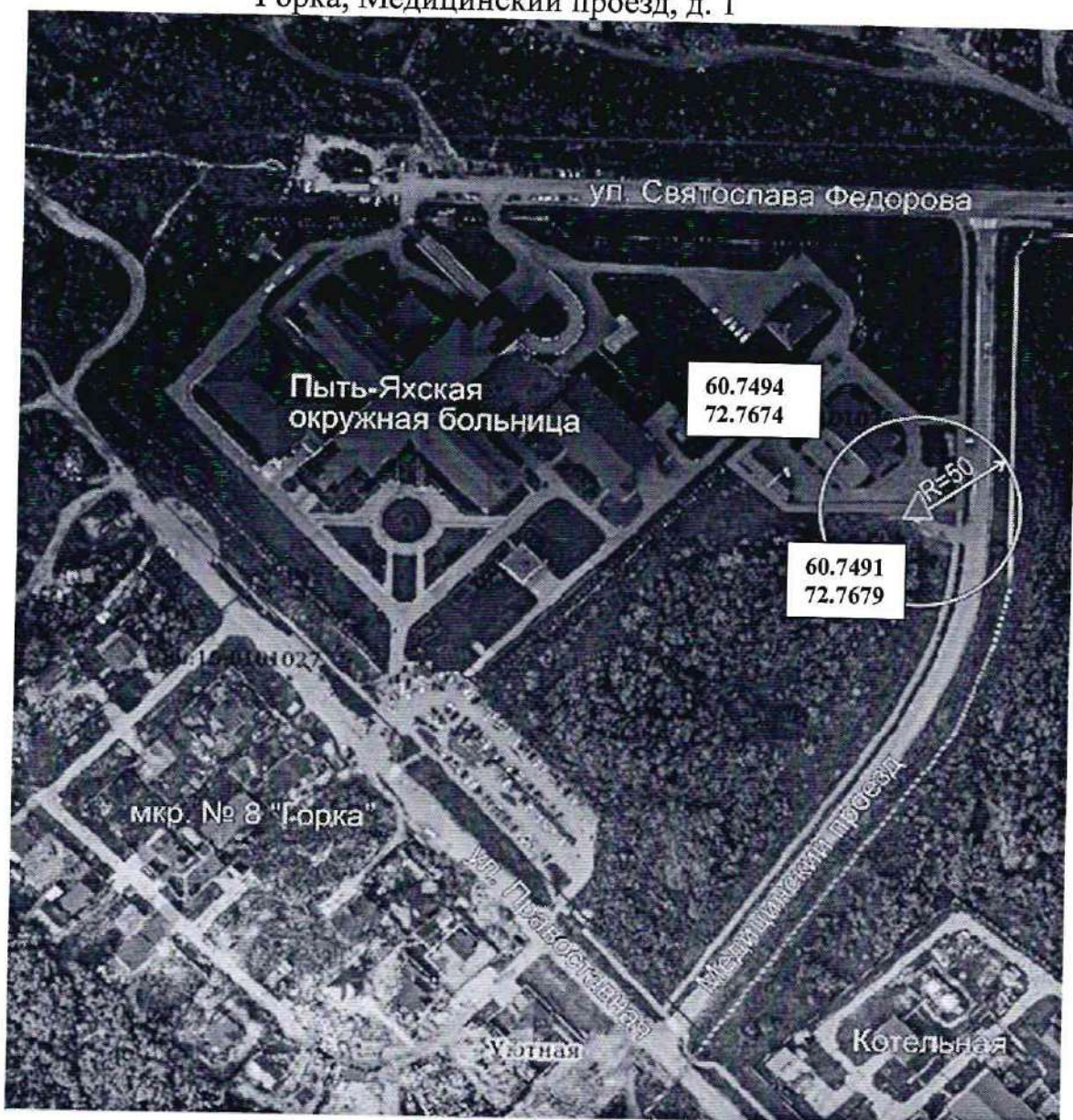

- ▲ Вход на обособленную территорию или объект
- ▬ Граница обособленной территории объекта
- Радиус



Схема границ прилегающих территорий.  
Бюджетное учреждение Ханты-Мансийского автономного округа - Югры  
«Пыть-Яхская окружная клиническая больница», расположенное по адресу:  
Ханты-Мансийский автономный округ - Югра,  
г. Пыть-Ях, микрорайон 8 Горка, д. 1а

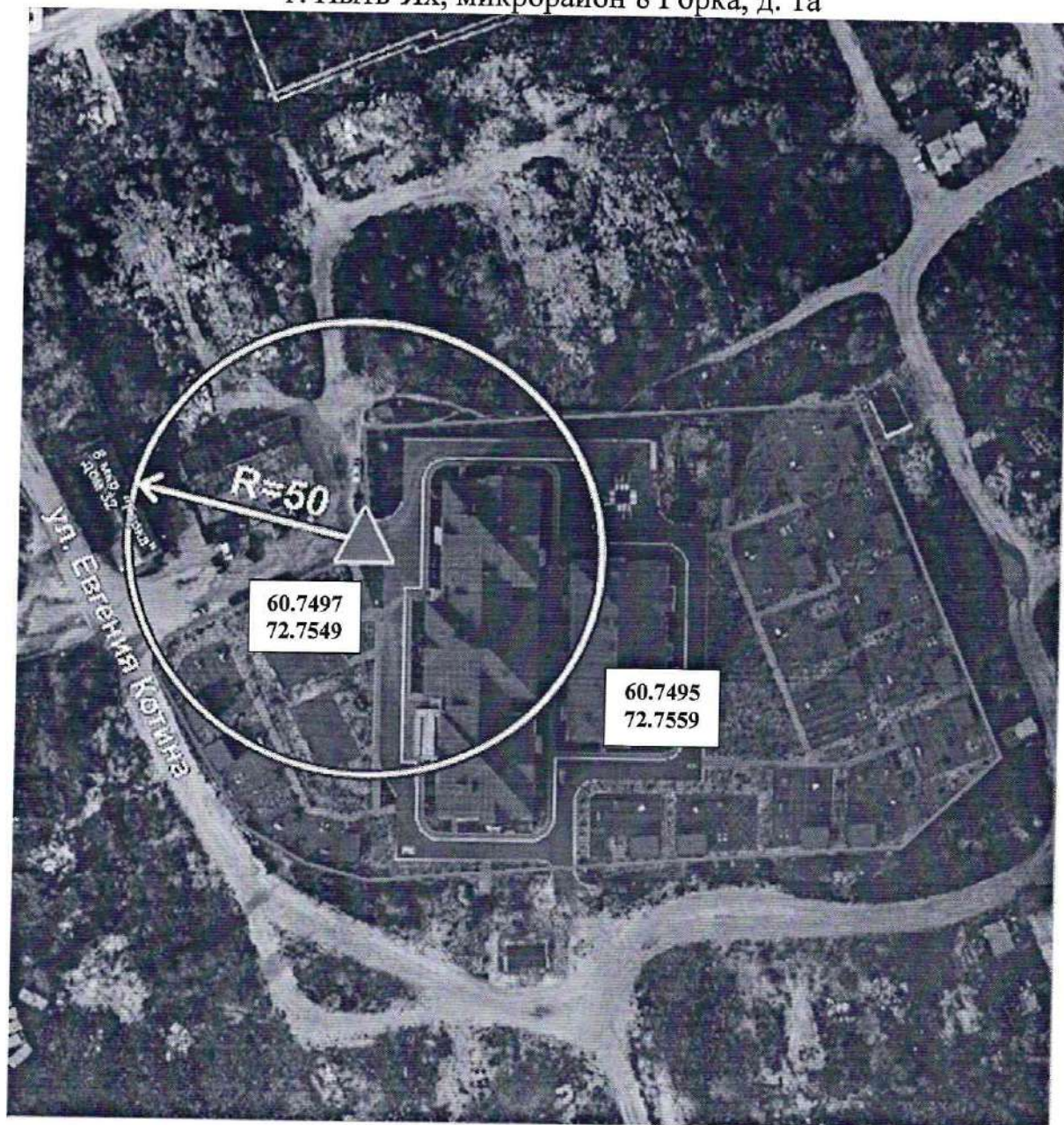







-  Вход на обособленную территорию или объект
-  Граница обособленной территории объекта
-  Радиус



Схема границ прилегающих территорий.  
Бюджетное учреждение Ханты-Мансийского автономного округа - Югры  
«Пыть-Яхская окружная клиническая больница», расположенное по адресу:  
Ханты-Мансийский автономный округ - Югра, г. Пыть-Ях,  
микрорайон 8 Горка, ул. Православная, 10

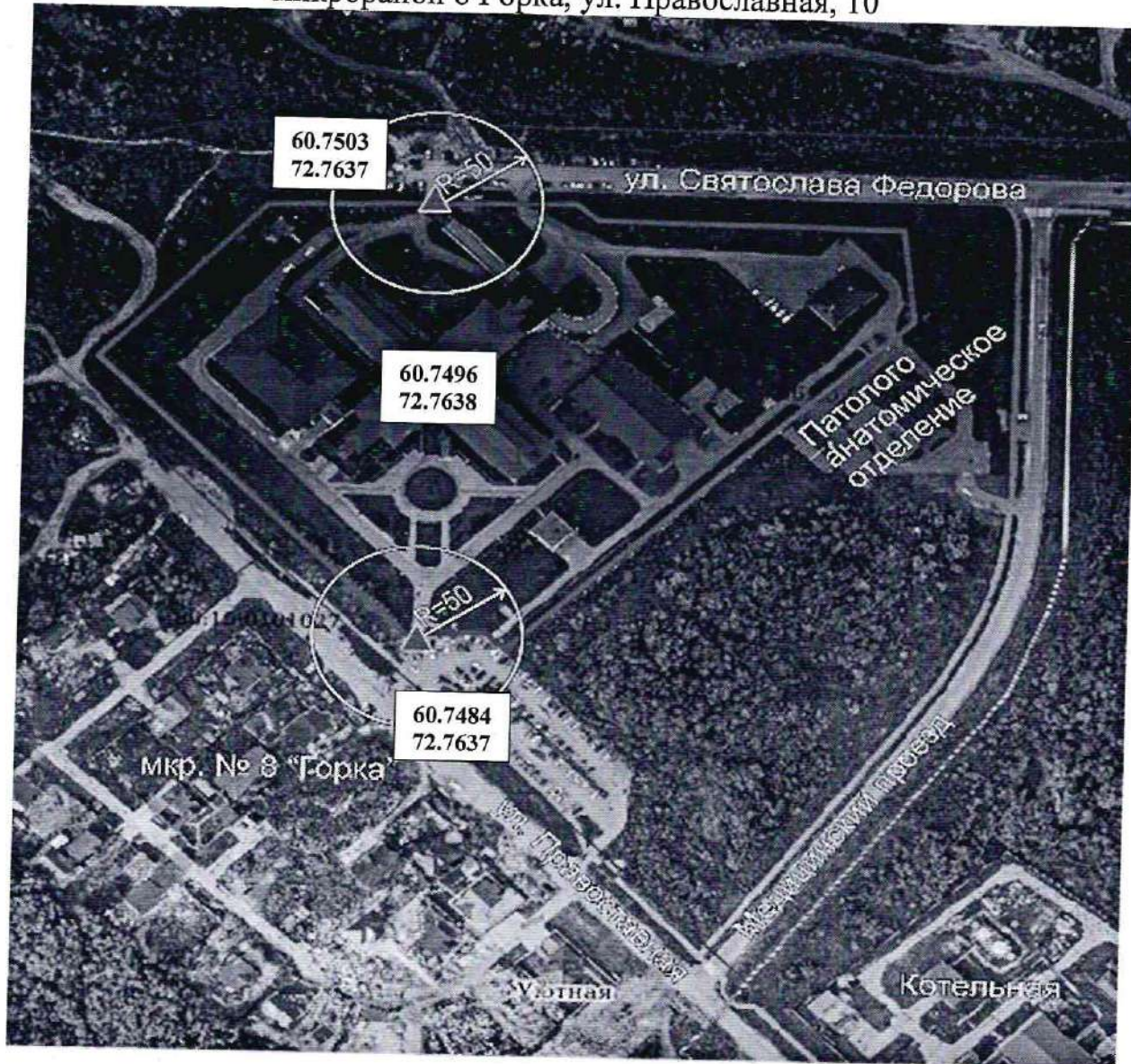





-  Вход на обособленную территорию или объект
-  Граница обособленной территории объекта
-  Радиус

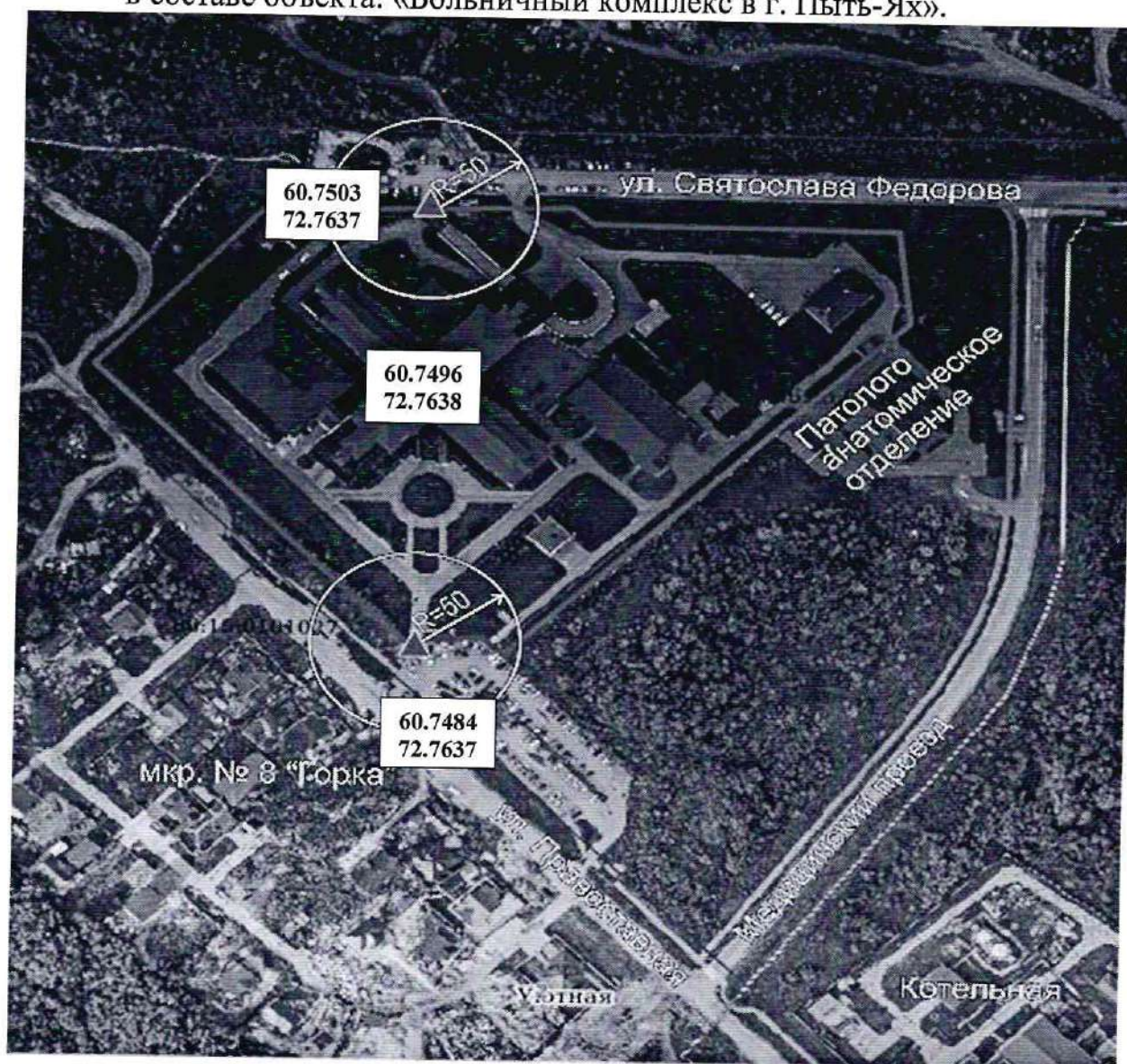

### Схема границ прилегающих территорий.

Бюджетное учреждение Ханты-Мансийского автономного округа- Югры  
«Пыть-Яхская окружная клиническая больница», расположенное по адресу:  
Ханты-Мансийский автономный округ - Югра,  
г. Пыть-Ях, микрорайон 8 Горка, ул. Православная, 10, «Главный корпус»  
в составе объекта: «Больничный комплекс в г. Пыть-Ях».



-  Вход на обособленную территорию или объект
-  Граница обособленной территории объекта
-  Радиус



## Схема границ прилегающих территорий.

Бюджетное учреждение Ханты-Мансийского автономного округа - Югры  
«Пыть-Яхская окружная клиническая больница», расположенное по адресу:  
Ханты-Мансийский автономный округ - Югра, г. Пыть-Ях,  
Мамонтовская промзона (здание «гараж на 17 автомобилей»)

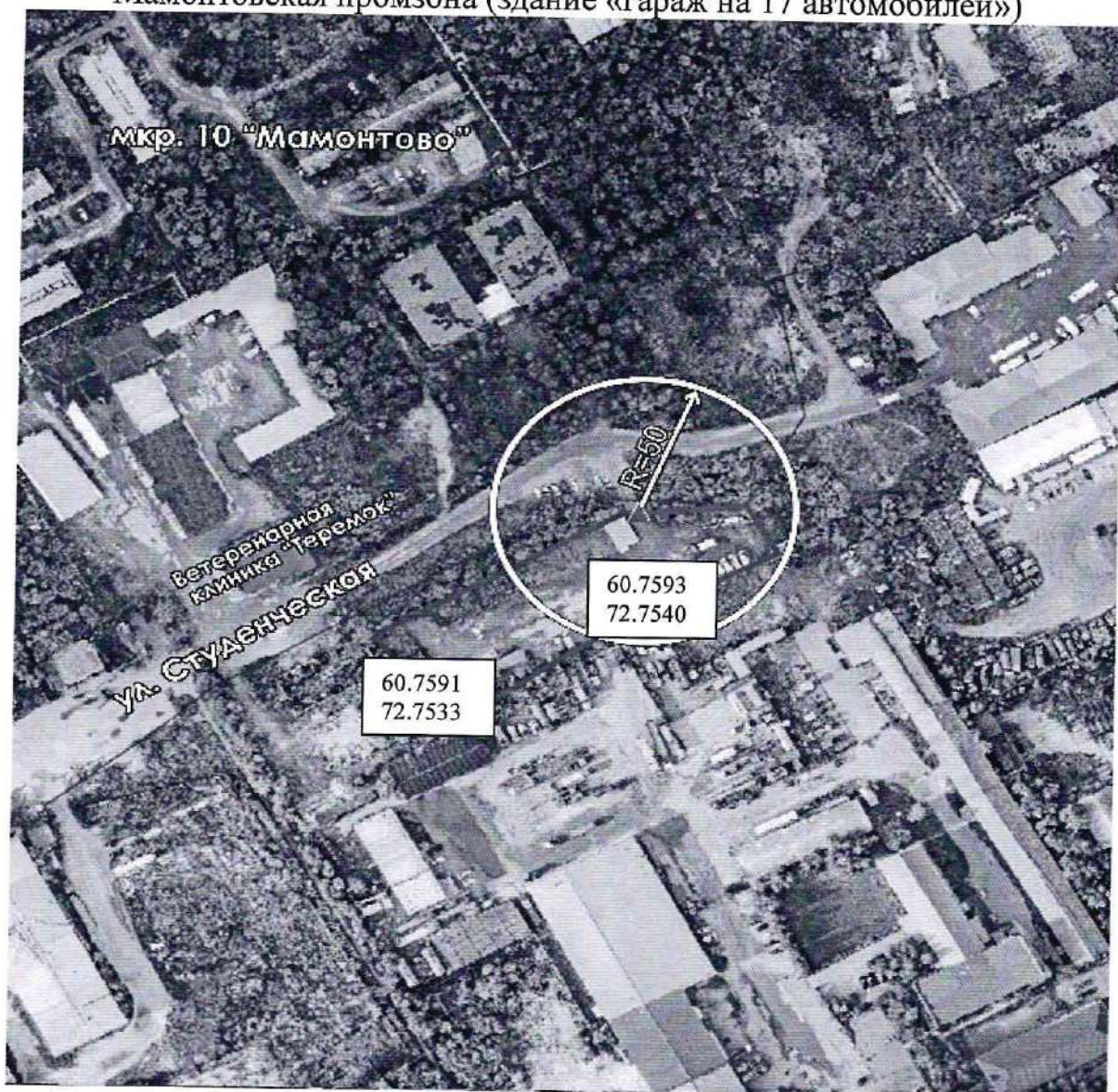

-  Вход на обособленную территорию или объект
-  Граница обособленной территории объекта
-  Радиус



Схема границ прилегающих территорий.  
Общество с ограниченной ответственностью «Медстарт», расположенное по  
адресу: Ханты-Мансийский автономный округ - Югра, г. Пыть-Ях,  
микрорайон 2 Нефтяников, д. 21, помещение 21

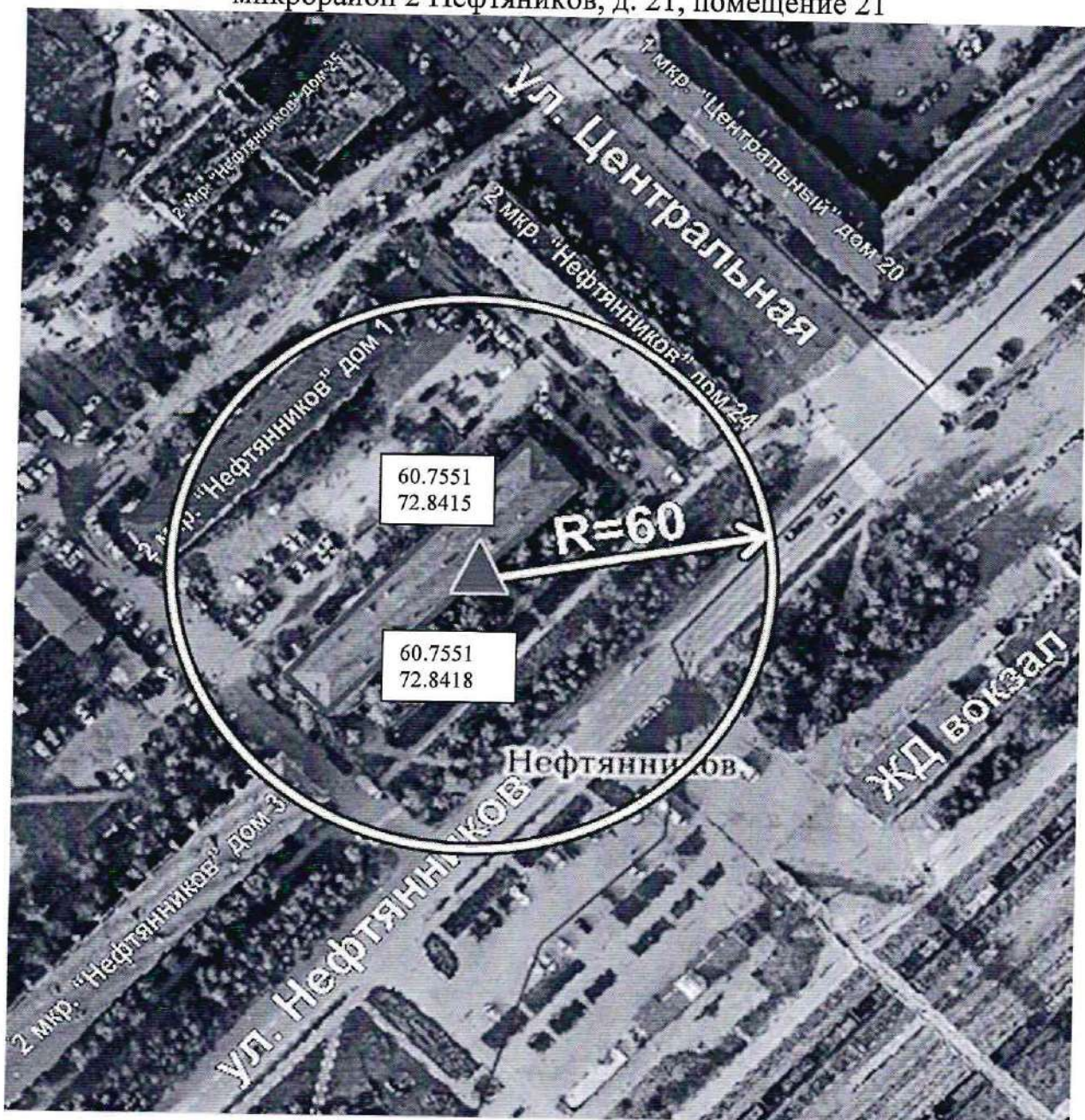

-  Вход на обособленную территорию или объект
-  Граница обособленной территории объекта
-  Радиус



## Схема границ прилегающих территорий.

Общество с ограниченной ответственностью «Стоматология для Вас»  
расположенное по адресу: Ханты-Мансийский автономный округ - Югра,  
г. Пыть-Ях, промзона Центральная, Станционный проезд 18, офис 1

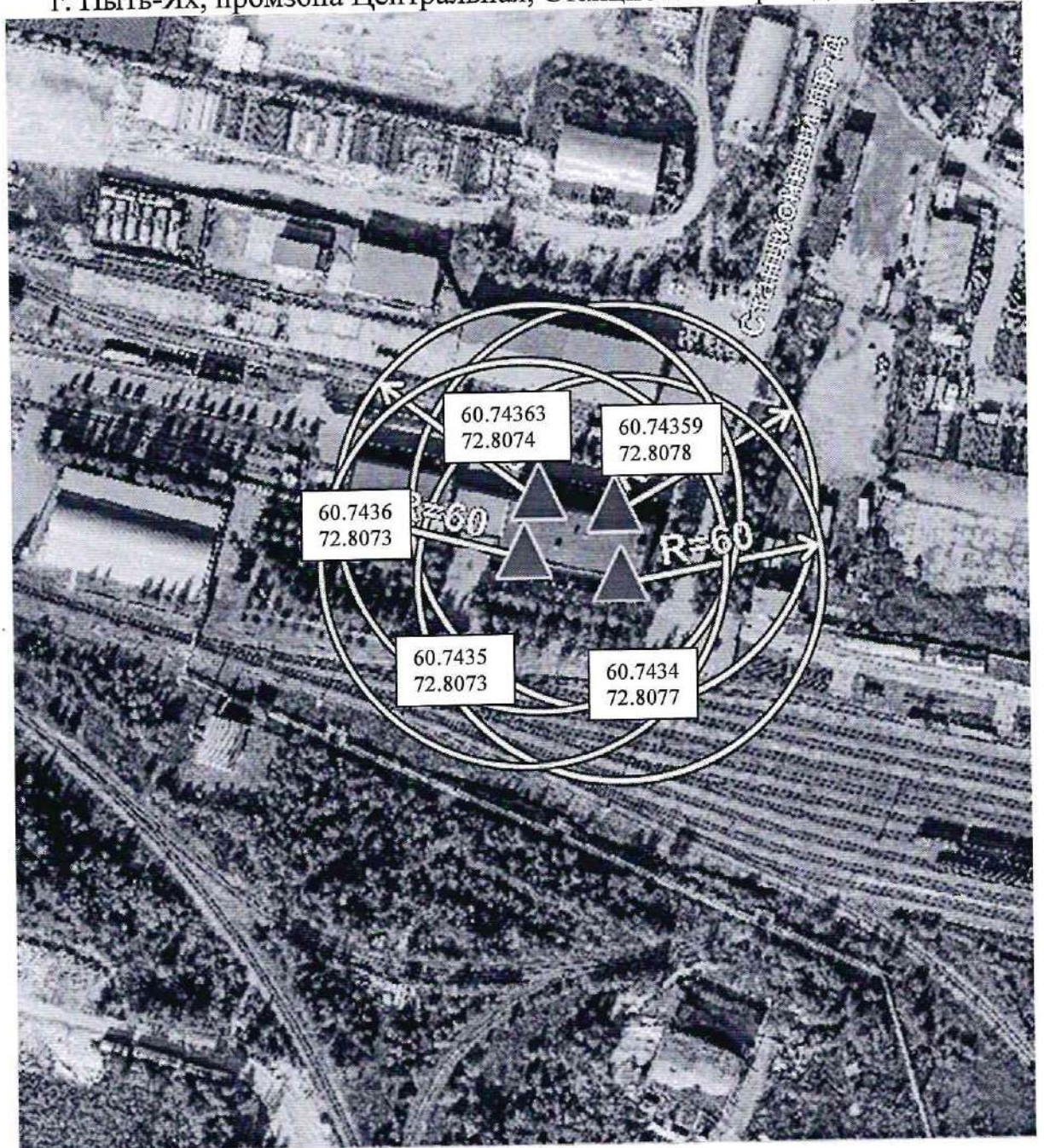



-  Вход на обособленную территорию или объект
-  Граница обособленной территории объекта
-  Радиус



Схема границ прилегающих территорий.  
Общество с ограниченной ответственностью «Медицинский диагностический центр ЛОТОС», расположенное по адресу: Ханты-Мансийский автономный округ - Югра, г. Пыть-Ях, промзона Западная, ул. Магистральная, д. 4



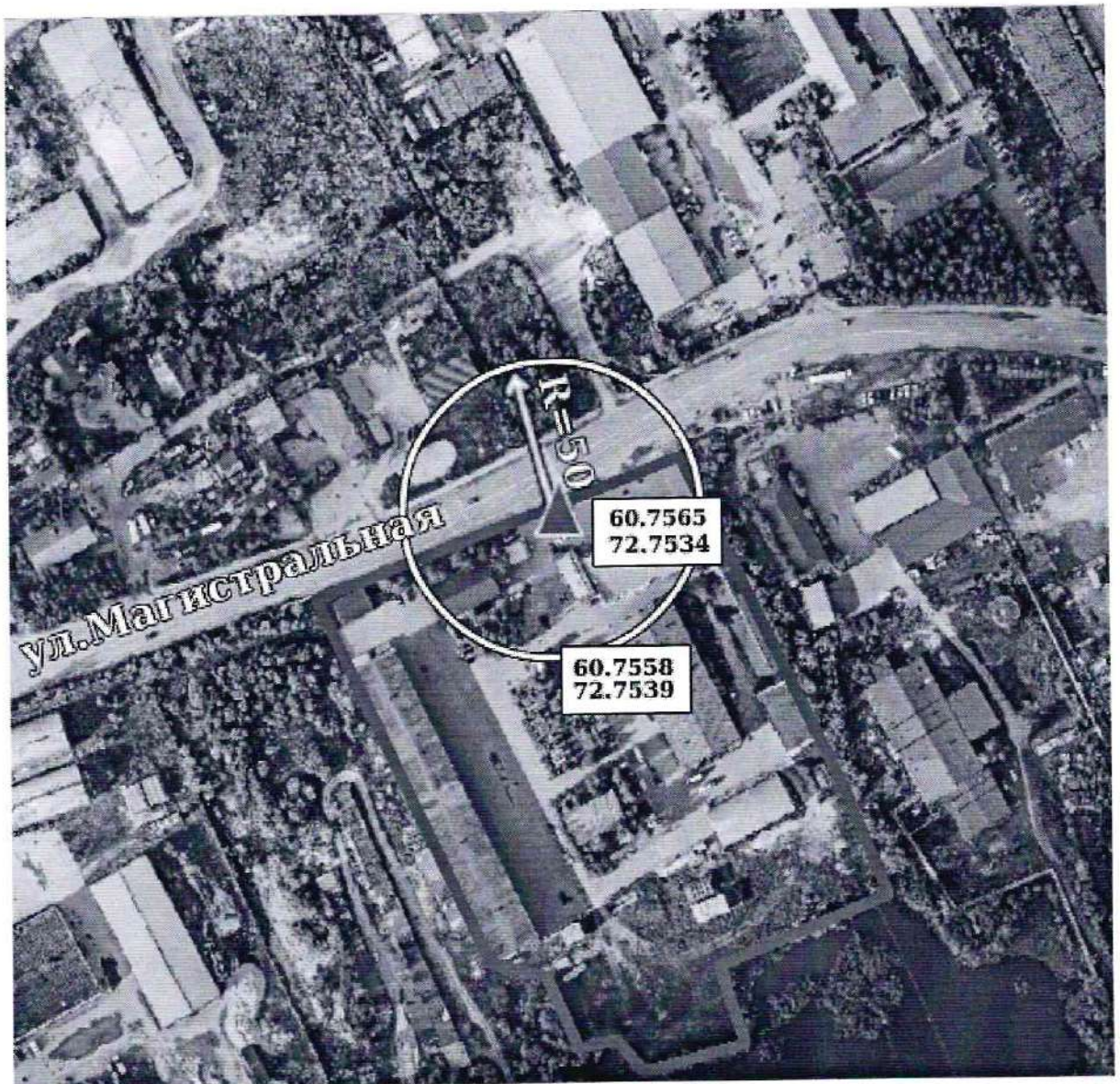

-  Вход на обособленную территорию или объект
-  Граница обособленной территории объекта
-  Радиус



Схема границ прилегающих территорий.  
Общество с ограниченной ответственностью «Полосгрупп» расположенное по  
адресу: Ханты-Мансийский автономный округ - Югра, г. Пыть-Ях, промзона  
Западная, ул. Транспортная, д. 7, строение 5



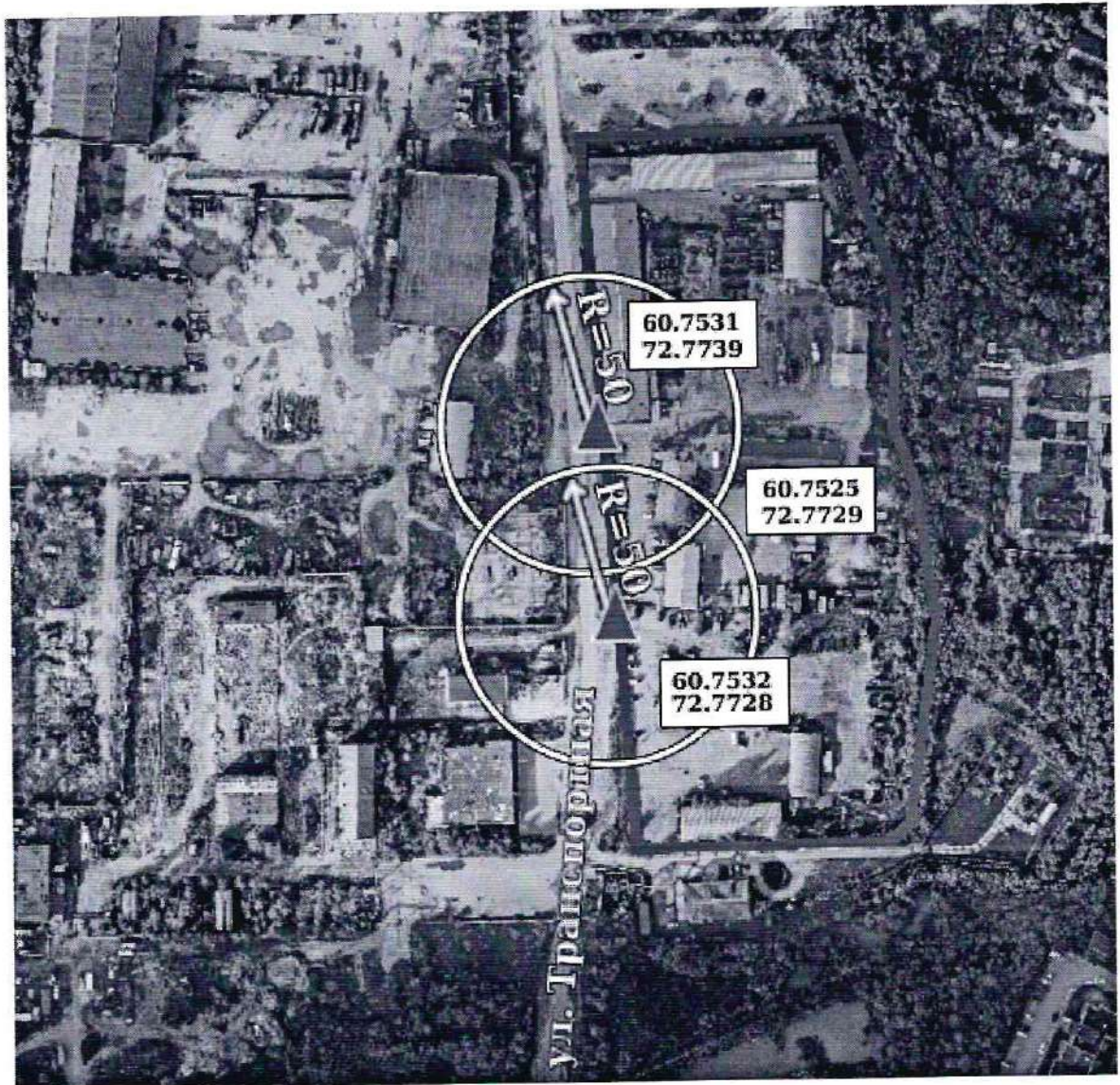

-  Вход на обособленную территорию или объект
-  Граница обособленной территории объекта
-  Радиус



Схема границ прилегающих территорий.  
Общество с ограниченной ответственностью «Югорская территориальная энергетическая компания - Пыть-Ях», расположенное по адресу: Ханты-Мансийский автономный округ - Югра, г. Пыть-Ях, микрорайон 1 Центральный, ул. Первопроходцев, 6



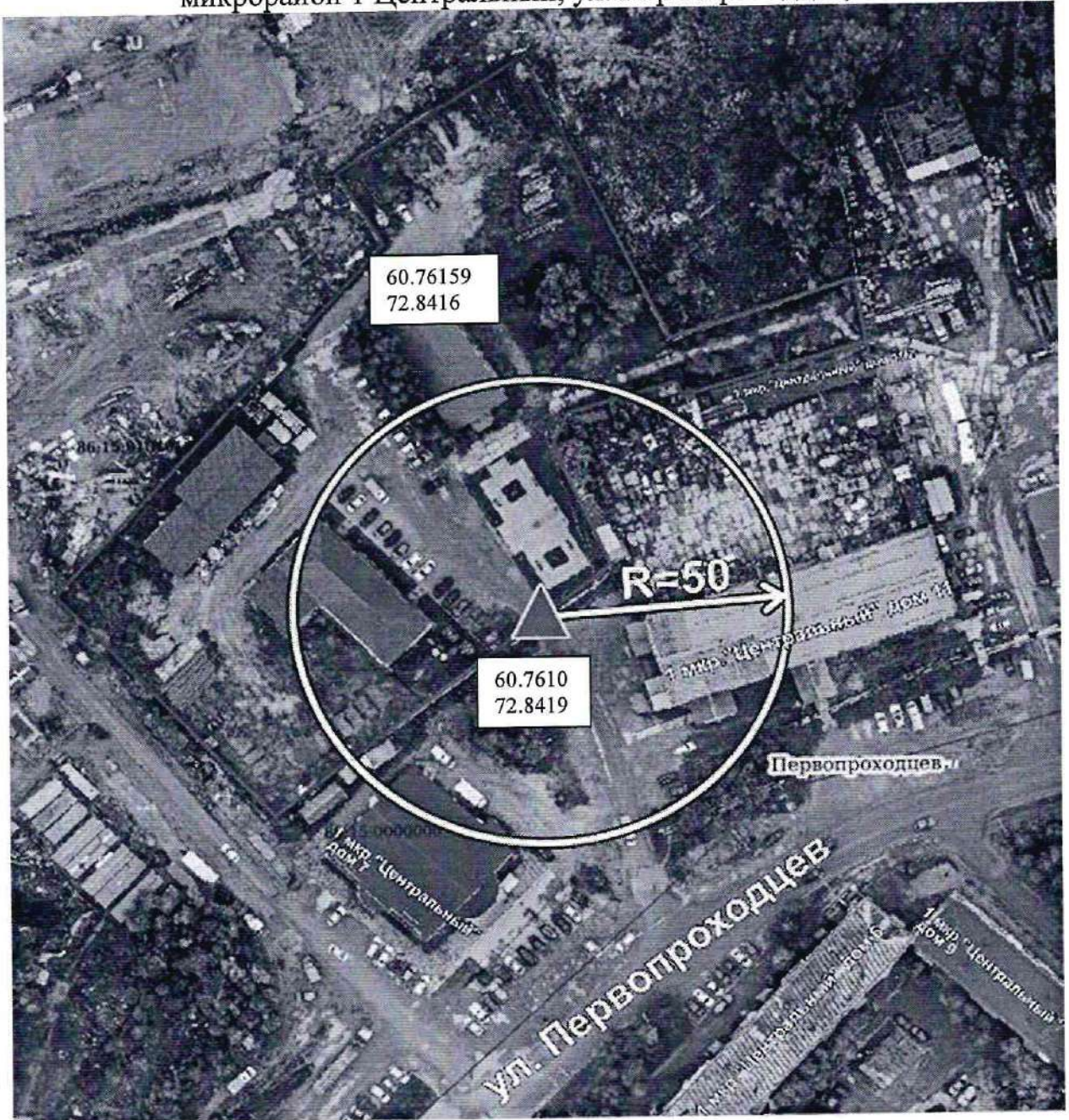

-  Вход на обособленную территорию или объект
-  Граница обособленной территории объекта
-  Радиус



Схема границ прилегающих территорий.  
Общество с ограниченной ответственностью Лечебное учреждение  
«Витамин+», расположенное по адресу: Ханты-Мансийский автономный округ  
- Югра, г. Пыть-Ях, Тепловский тракт





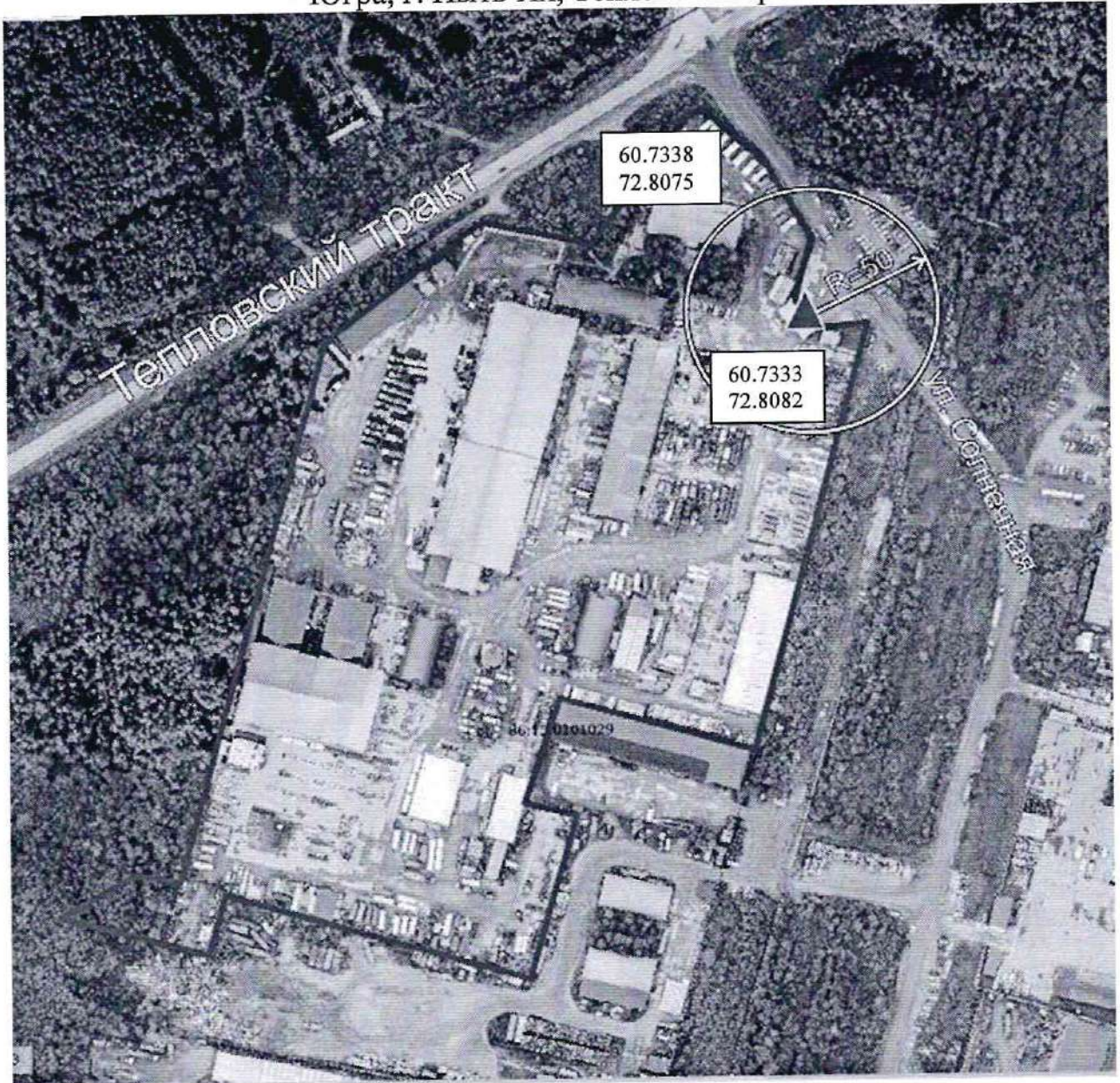



-  Вход на обособленную территорию или объект
-  Граница обособленной территории объекта
-  Радиус



Схема границ прилегающих территорий.  
Общество с ограниченной ответственностью Лечебное учреждение  
«Витамин+», расположенное по адресу: Ханты-Мансийский автономный округ  
- Югра, г. Пыть-Ях, Тепловский тракт, 6

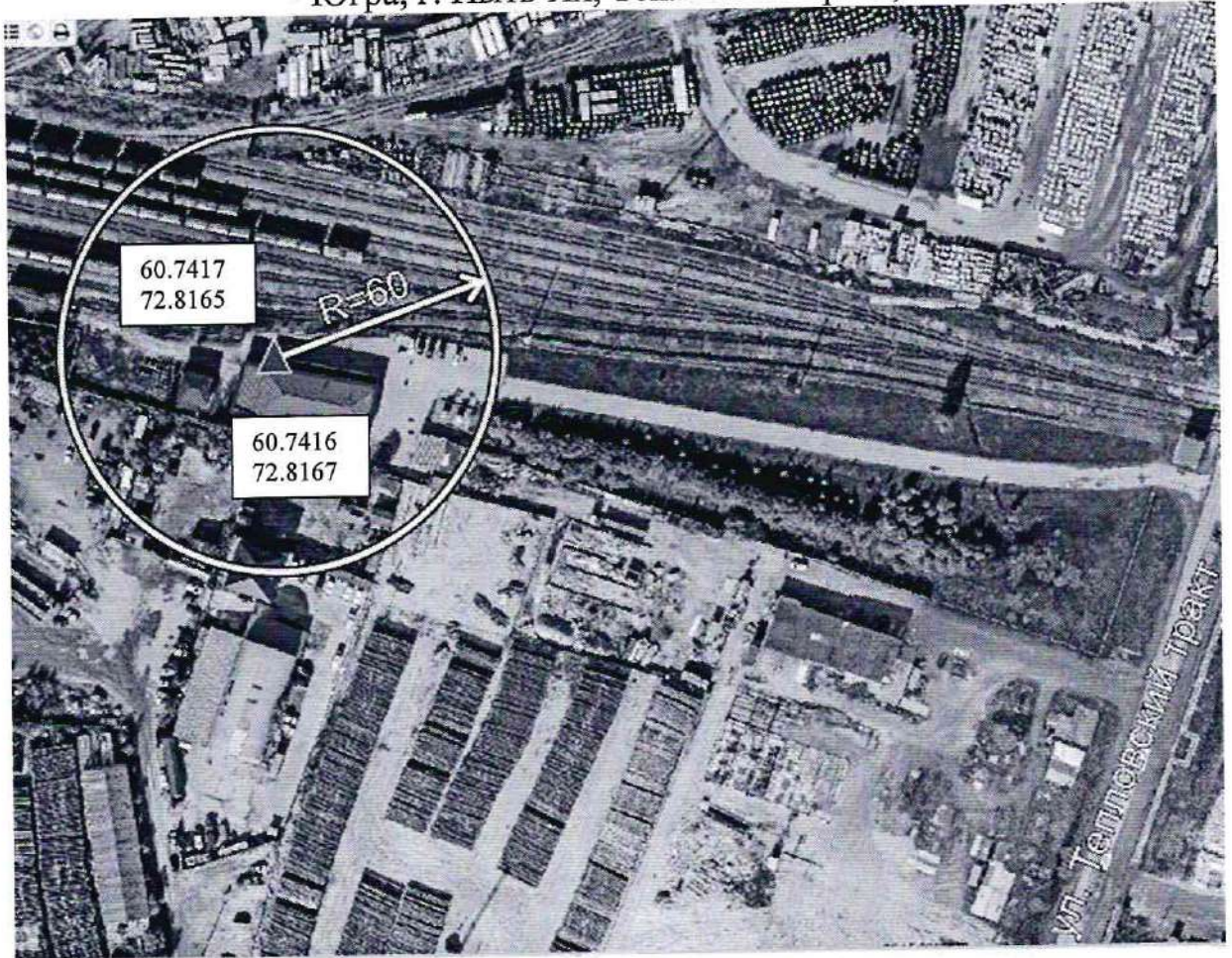

-  Вход на обособленную территорию или объект
-  Граница обособленной территории объекта
-  Радиус



## Схема границ прилегающих территорий.

Общество с ограниченной ответственностью Лечебное учреждение  
«Витамин+», расположенное по адресу: Ханты-Мансийский автономный округ  
- Югра, г. Пыть-Ях, промзона Центральная, ул. Магистральная, 68

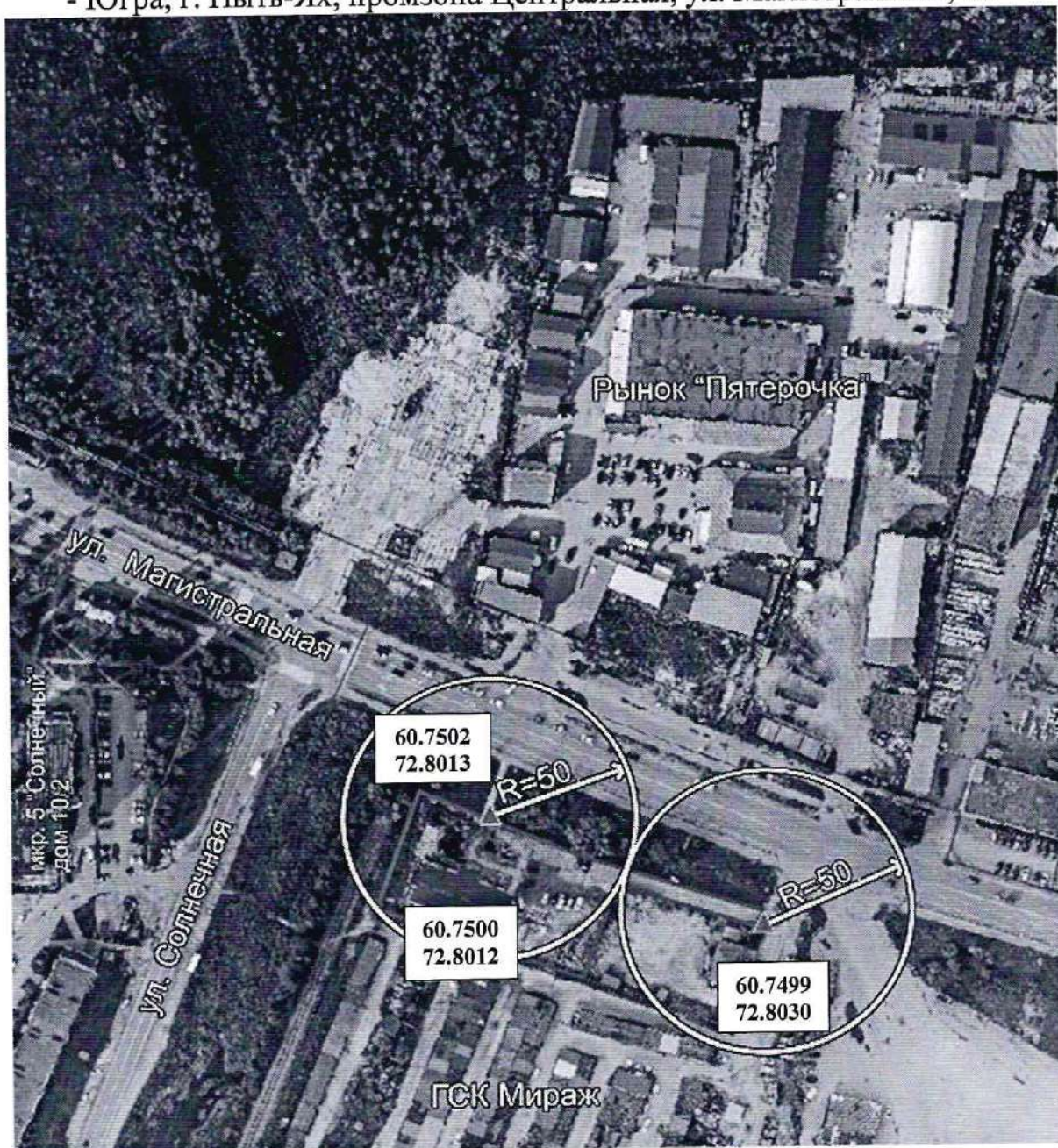

- ▲ Вход на обособленную территорию или объект
- Граница обособленной территории объекта
- Радиус



Схема границ прилегающих территорий.  
Общество с ограниченной ответственностью «Медэксперт», расположенное по  
адресу: Ханты-Мансийский автономный округ - Югра, г. Пыть-Ях,  
микрорайон 5 Солнечный, д. 9, помещение 17

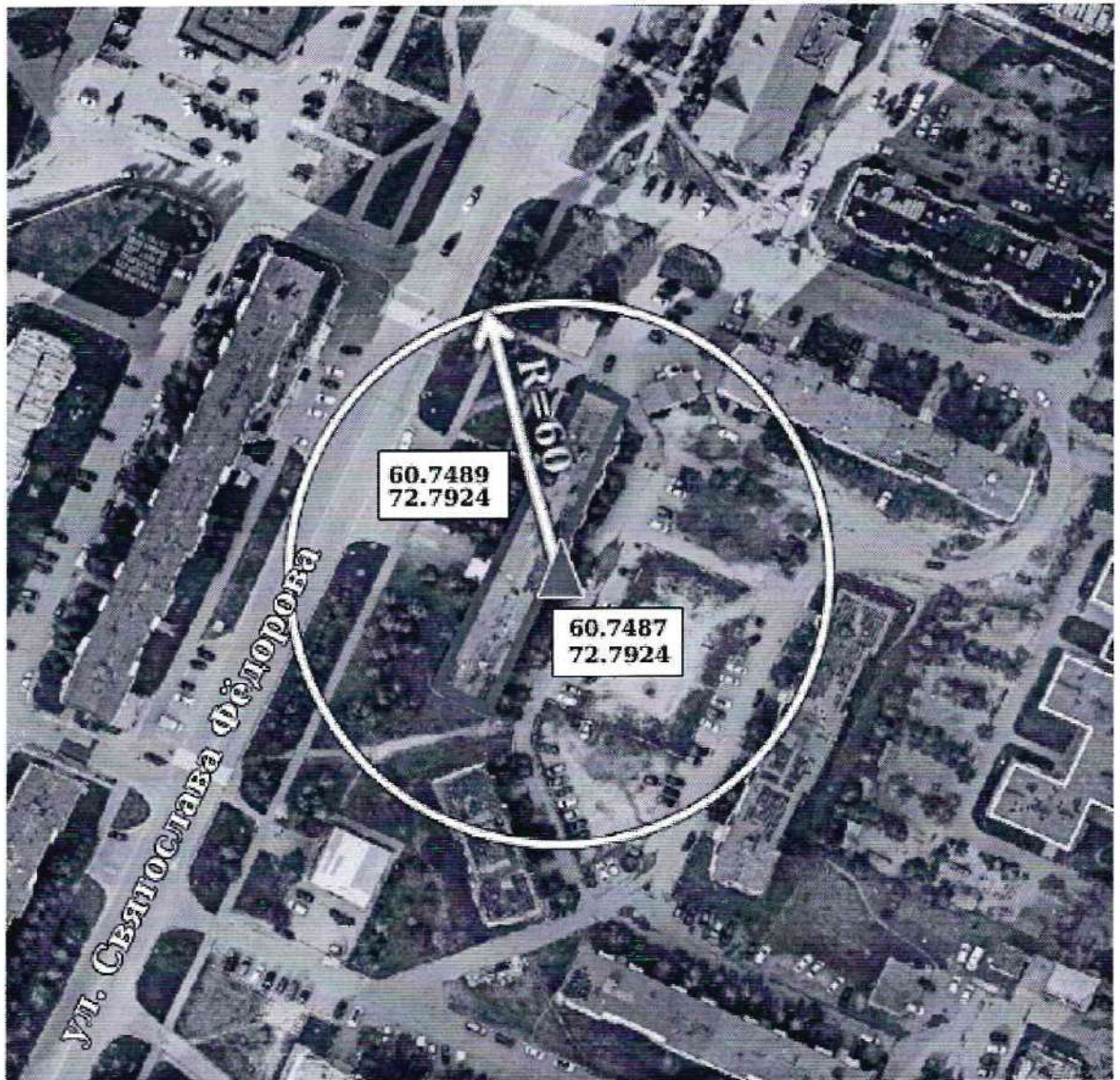







-  Вход на обособленную территорию или объект
-  Граница обособленной территории объекта
-  Радиус



Схема границ прилегающих территорий.  
Общество с ограниченной ответственностью «Улыбка», расположенное по  
адресу: Ханты-Мансийский автономный округ - Югра, г. Пыть-Ях,  
промзона Центральная, ул. Магистральная, д. 68

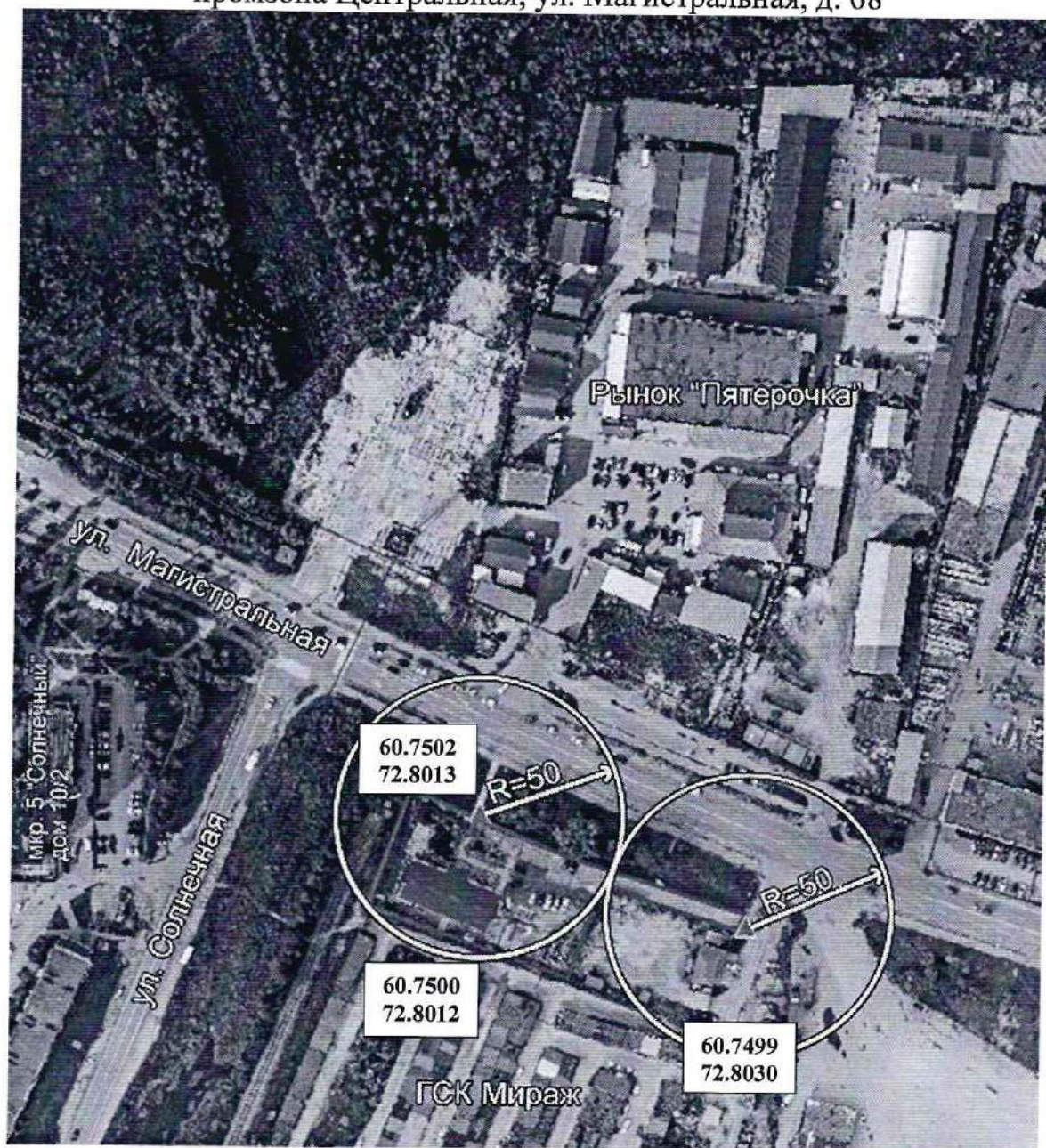

-  Вход на обособленную территорию или объект
-  Граница обособленной территории объекта
-  Радиус



## Схема границ прилегающих территорий.

Общество с ограниченной ответственностью «Группа Компаний СА»,  
расположенное по адресу: Ханты-Мансийский автономный округ - Югра,  
г. Пыть-Ях, Центральная промзона

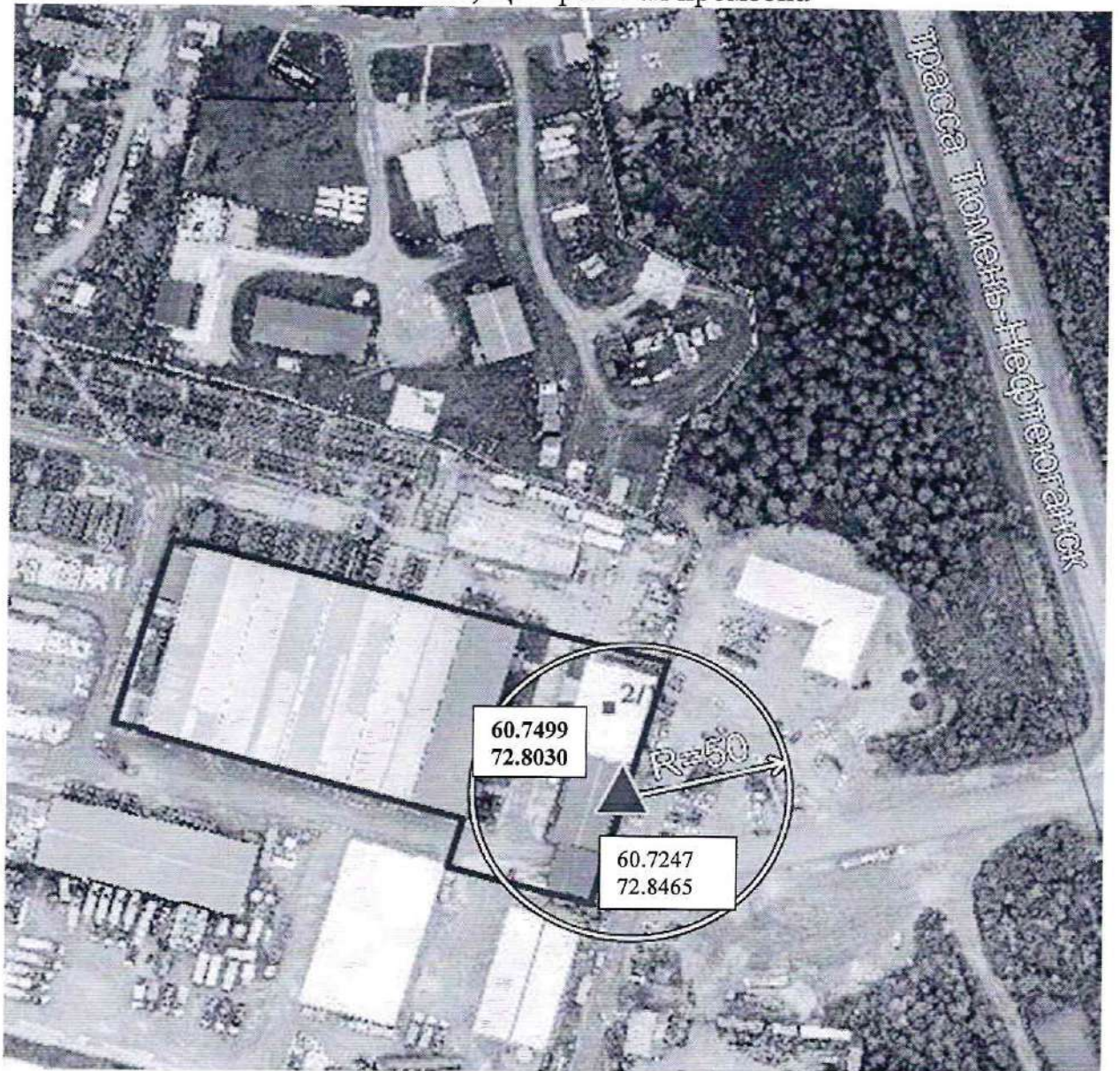



-  Вход на обособленную территорию или объект
-  Граница обособленной территории объекта
-  Радиус



Схема границ прилегающих территорий.  
Общество с ограниченной ответственностью «Транспортная компания - РТС»,  
расположенное по адресу: Ханты-Мансийский автономный округ - Югра,  
г. Пыть-Ях, ул. Магистральная, 22, строение 1



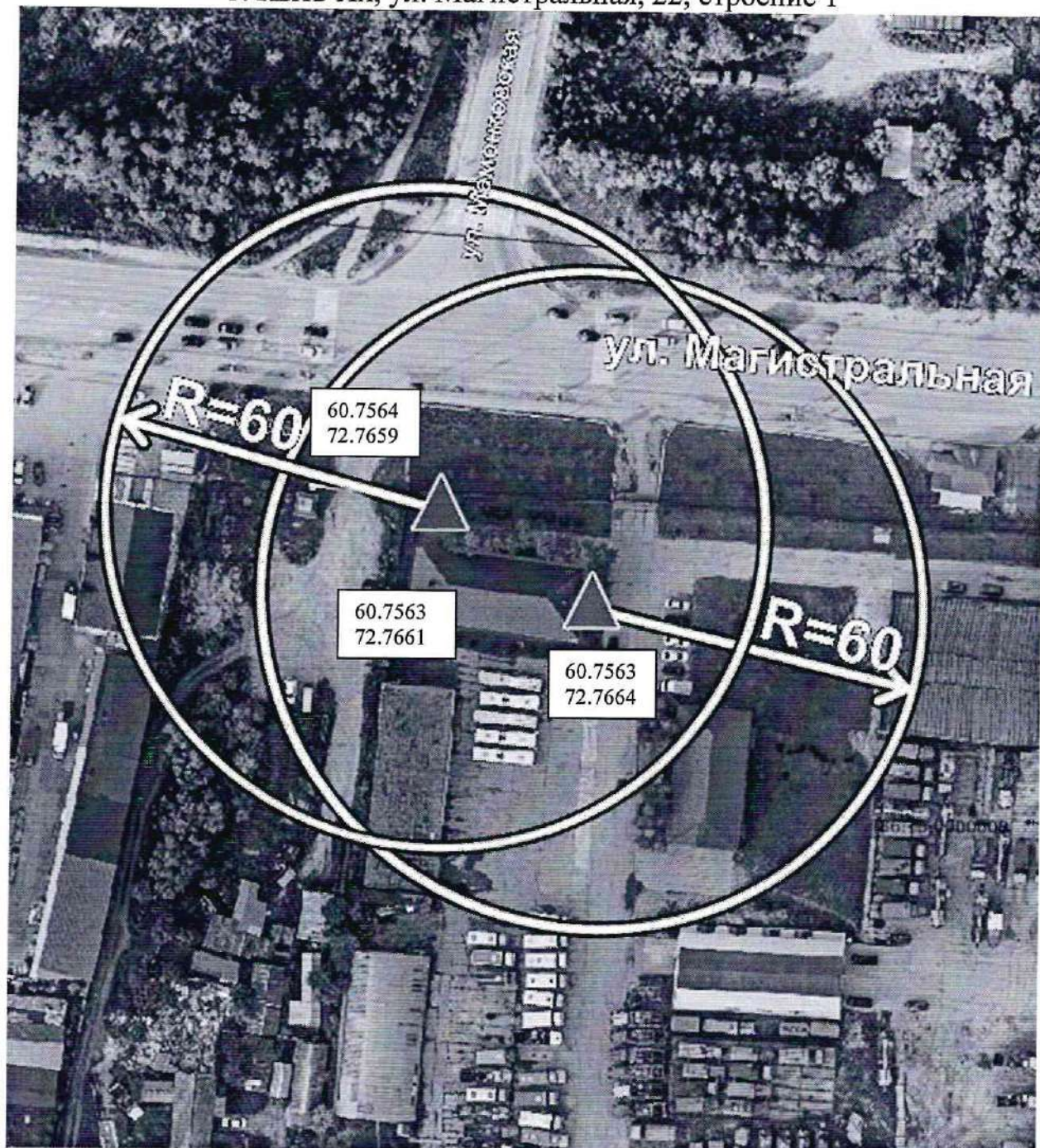

-  Вход на обособленную территорию или объект
-  Граница обособленной территории объекта
-  Радиус



Схема границ прилегающих территорий.

Казенное учреждение Ханты-Мансийского автономного округа-Югры «Центр профилактики и борьбы со СПИД», расположенное по адресу: Ханты-Мансийский автономный округ - Югра, г. Пыть-Ях, микрорайон 8 Горка, ул. Православная, 10, «Главный корпус» в составе: «Больничный комплекс в г.Пыть-Ях»



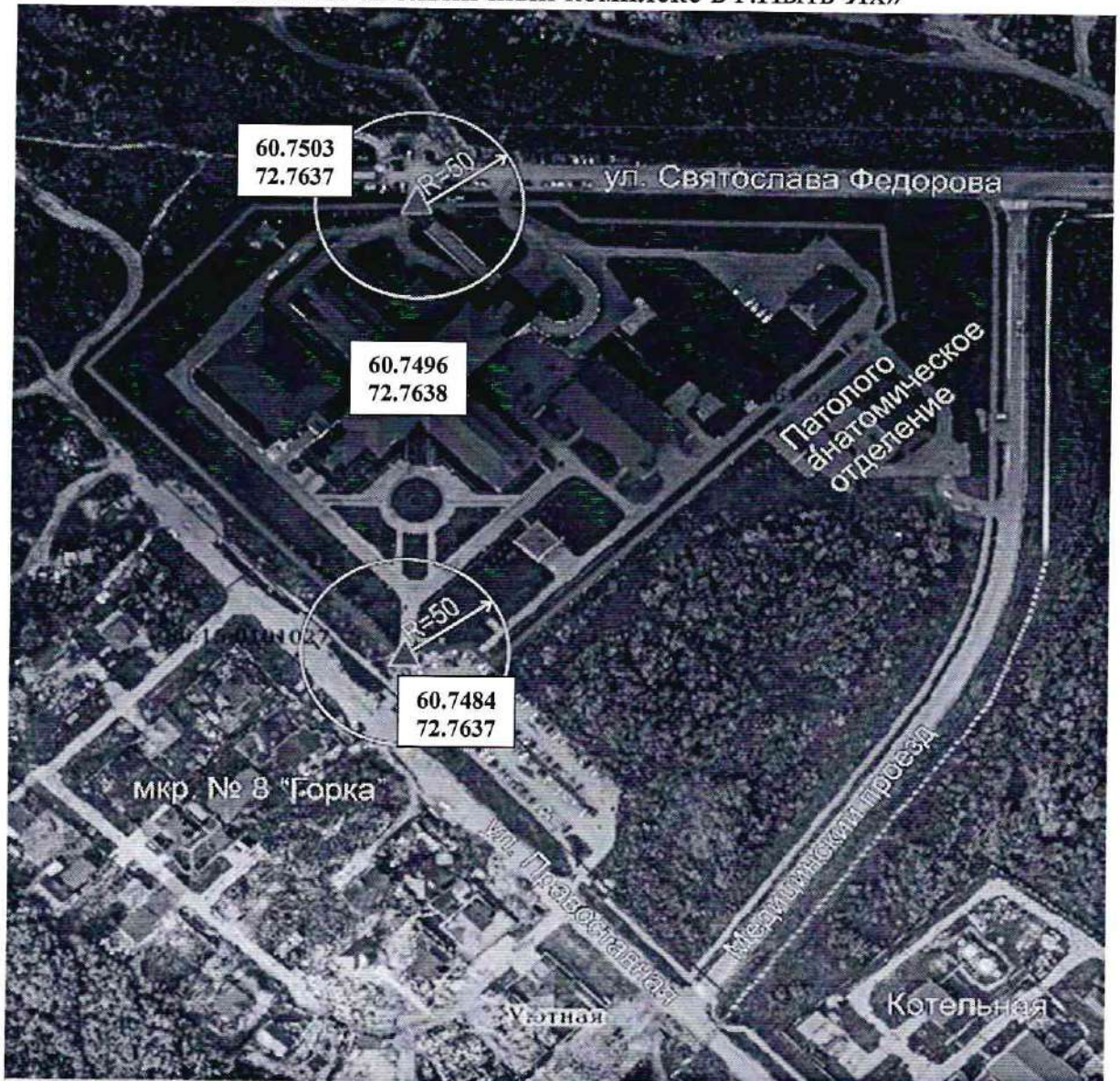

-  Вход на обособленную территорию или объект
-  Граница обособленной территории объекта
-  Радиус



Схема границ прилегающих территорий.  
Общество с ограниченной ответственностью «Медиастом», расположенное по  
адресу: Ханты-Мансийский автономный округ - Югра,  
г. Пыть-Ях, микрорайон 2 Нефтяников, д. 2, помещение 21

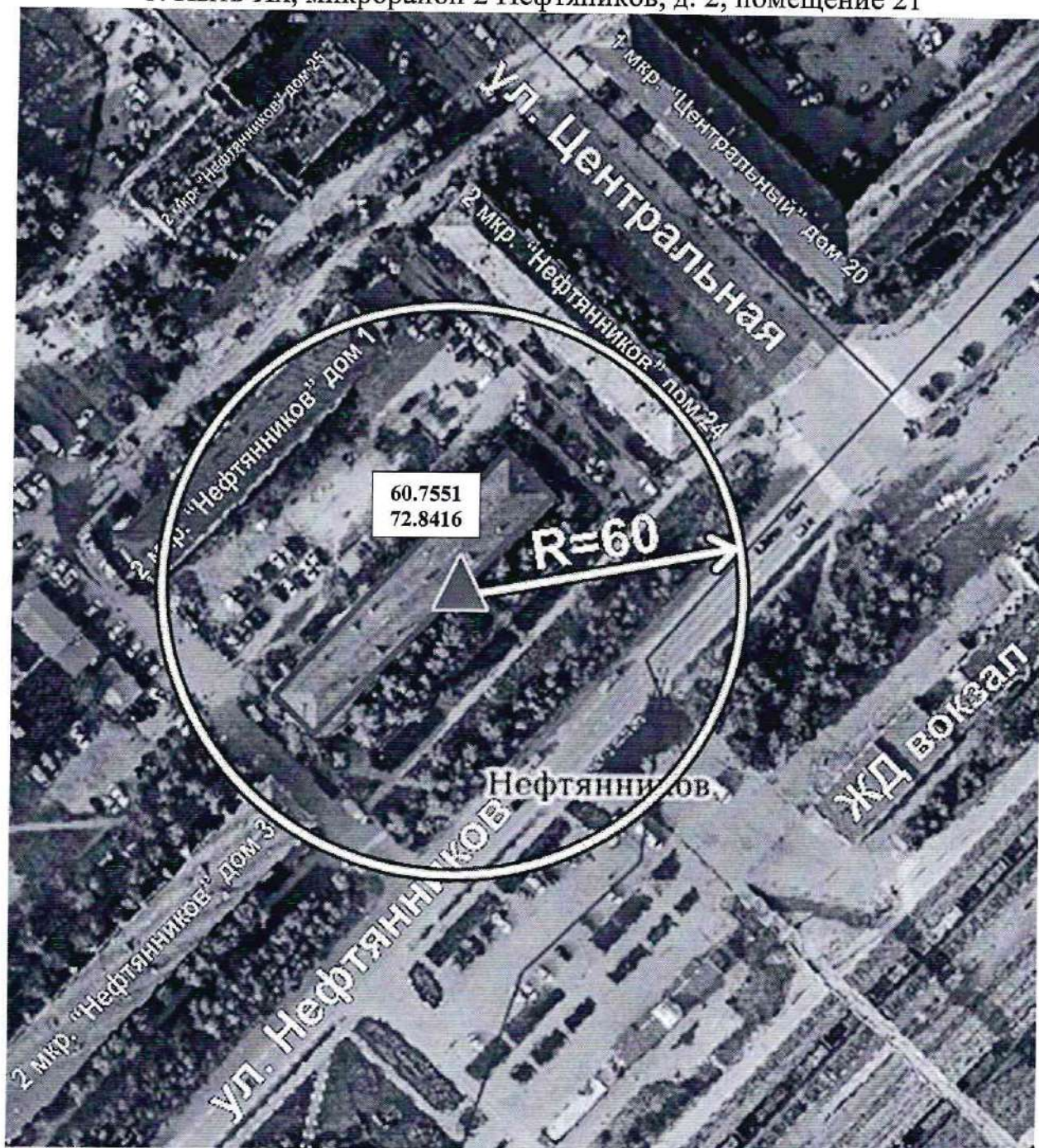

▲ Вход на обособленную территорию или объект

■ Граница обособленной территории объекта

→ Радиус



Схема границ прилегающих территорий.  
Общество с ограниченной ответственностью «ДОКТОР», расположенное по  
адресу: Ханты-Мансийский автономный округ - Югра,  
г. Пыть-Ях, микрорайон 3 Кедровый, д. 41, помещение Б

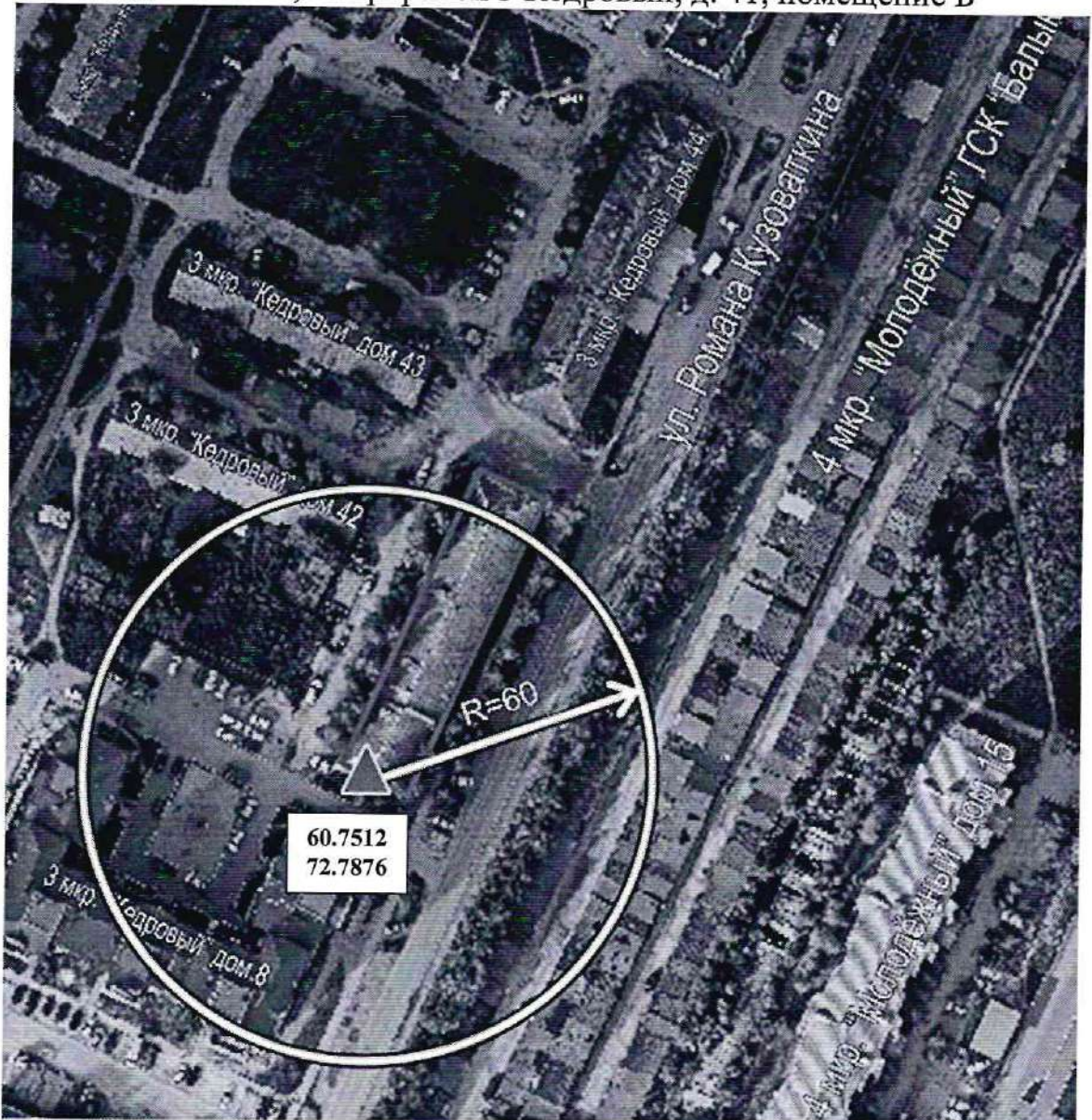



-  Вход на обособленную территорию или объект
-  Граница обособленной территории объекта
-  Радиус



Схема границ прилегающих территорий.  
Общество с ограниченной ответственностью «Алина», расположенное по  
адресу: Ханты-Мансийский автономный округ - Югра,  
г. Пыть-Ях, микрорайон 1 Центральный, д. 13, 1 этаж



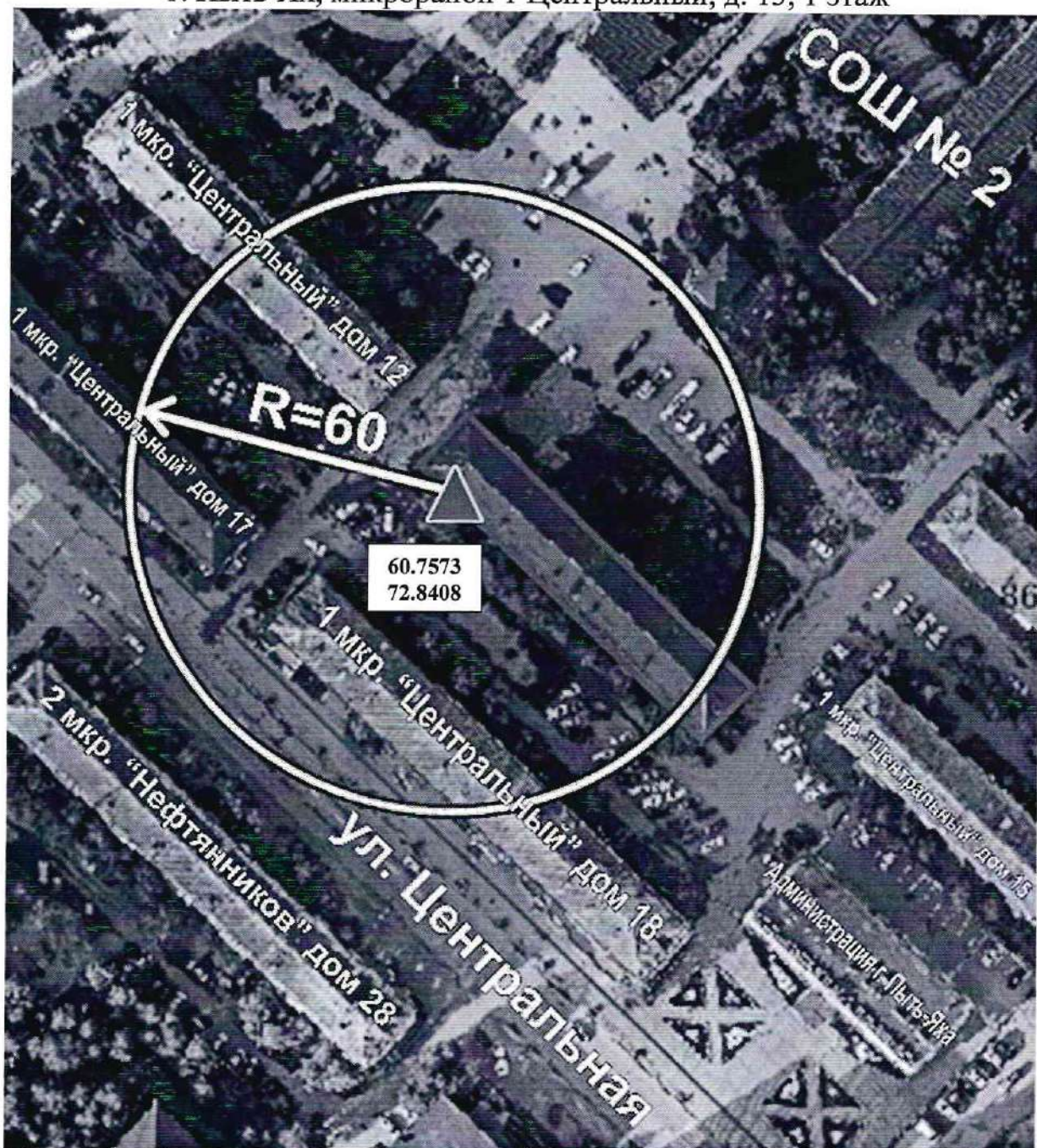

-  Вход на обособленную территорию или объект
-  Граница обособленной территории объекта
-  Радиус



Схема границ прилегающих территорий.  
Общество с ограниченной ответственностью «Алина», расположенное по  
адресу: Ханты-Мансийский автономный округ - Югра,  
г. Пыть-Ях, микрорайон 4 Молодежный, д. 2, помещение 32



- ▲ Вход на обособленную территорию или объект
- Граница обособленной территории объекта
- Радиус

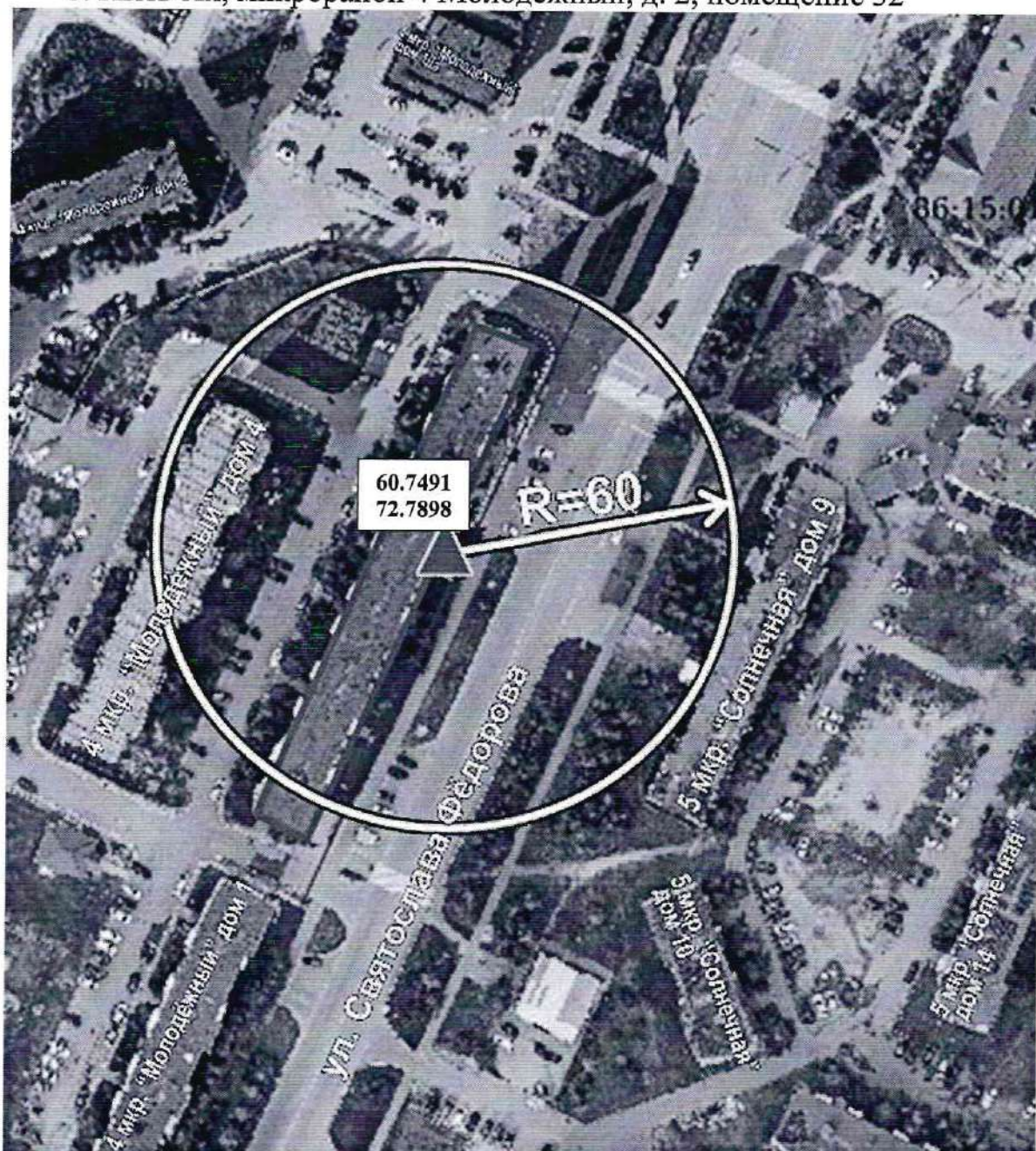

Схема границ прилегающих территорий.  
Бюджетное учреждение Ханты-Мансийского автономного округа - Югры  
«Пыть-Яхский реабилитационный центр», расположенное по адресу: Ханты-  
Мансийский автономный округ - Югра, г. Пыть-Ях,  
микрорайон 4 Молодежный, д. 3

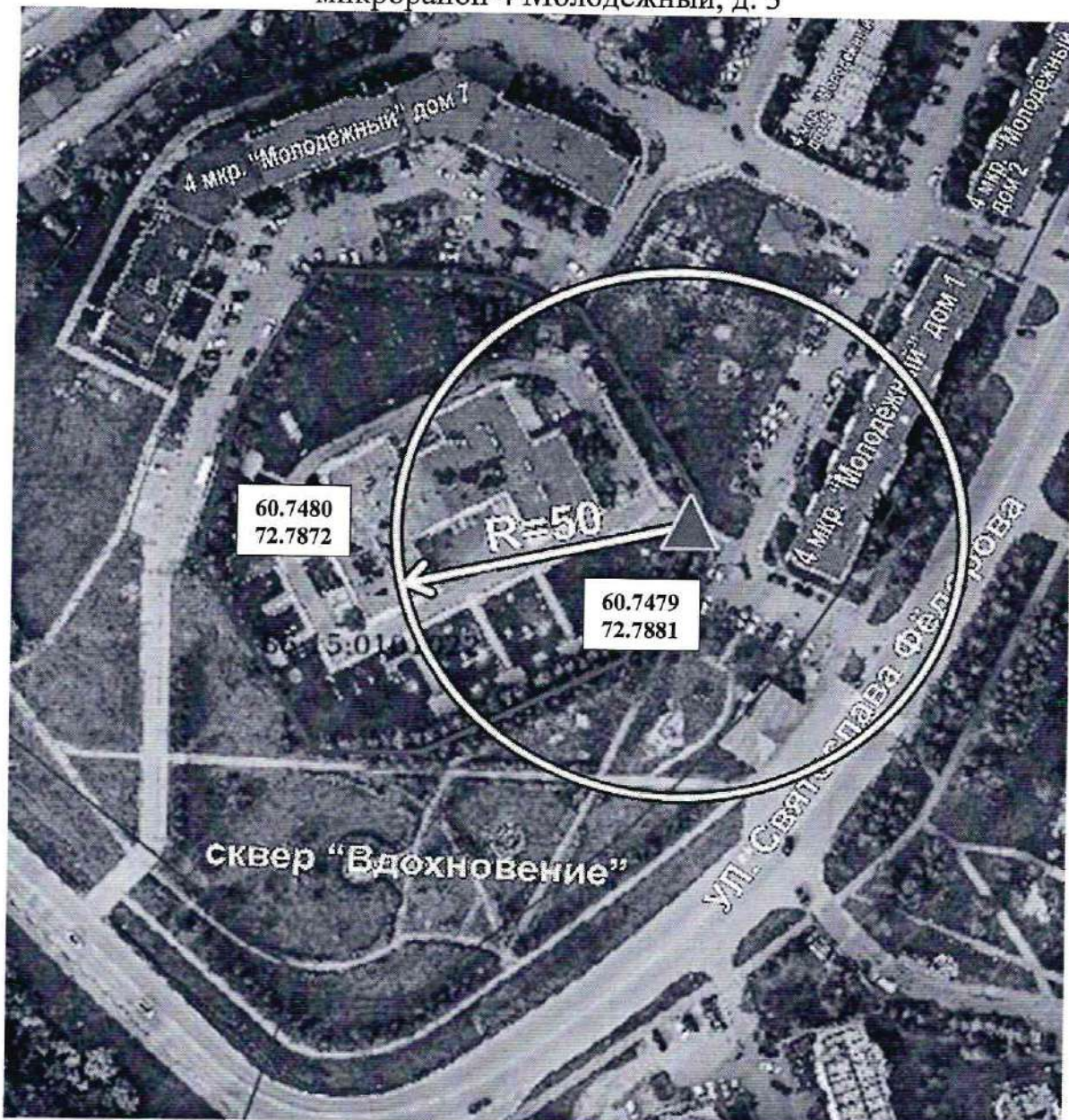





-  Вход на обособленную территорию или объект
-  Граница обособленной территории объекта
-  Радиус

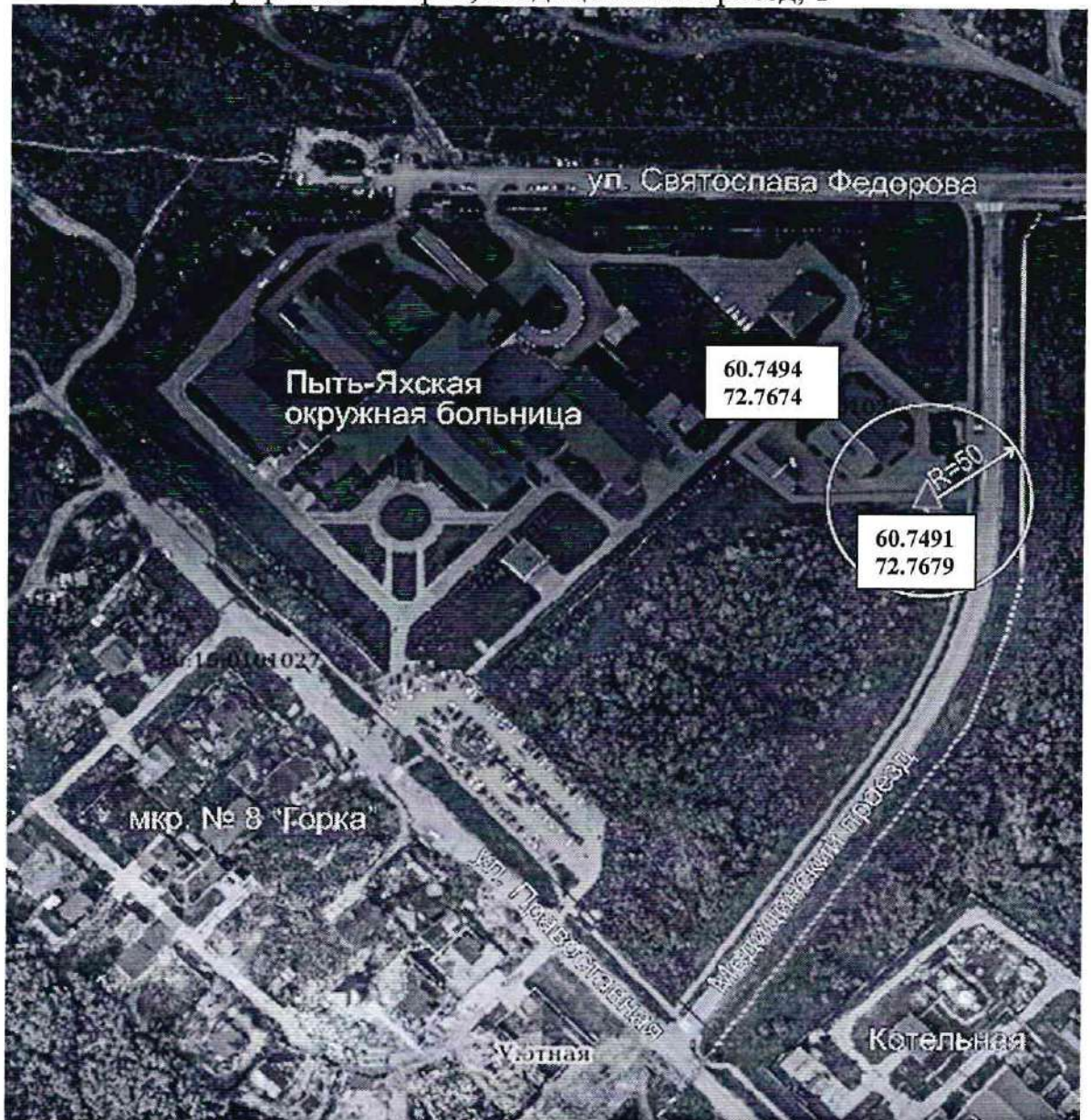

Схема границ прилегающих территорий.

Казенное учреждение Ханты-Мансийского автономного округа - Югры «Бюро судебно-медицинской экспертизы», расположенное по адресу: Ханты-Мансийский автономный округ - Югра, г. Пыть-Ях, микрорайон 8 Горка, Медицинский проезд, 1







-  Вход на обособленную территорию или объект
-  Граница обособленной территории объекта
-  Радиус

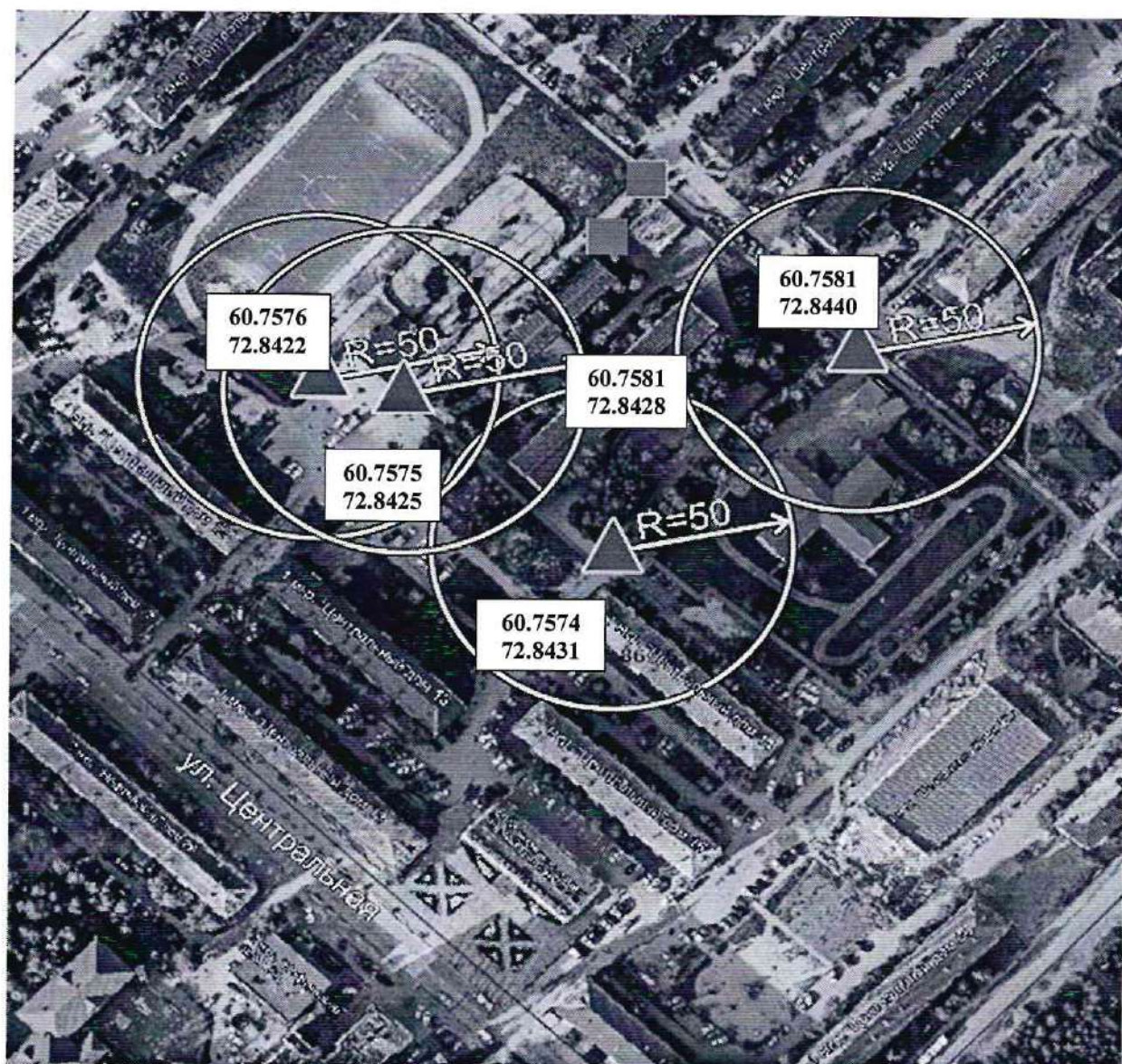

### Схема границ прилегающих территорий.

Автономное учреждение Ханты-Мансийского автономного округа - Югры  
«Пыть-Яхская городская стоматологическая поликлиника», расположенное по  
адресу: Ханты-Мансийский автономный округ - Югра, г. Пыть-Ях,  
микрорайон Центральный, д. 14а, корпус 1



-  Вход на обособленную территорию или объект
-  Граница обособленной территории объекта
-  Радиус
-  Запасной вход на обособленную территорию



## Схема границ прилегающих территорий.

Автономное учреждение Ханты-Мансийского автономного округа - Югры «Пыть-Яхская городская стоматологическая поликлиника», расположенное по адресу: Ханты-Мансийский автономный округ - Югра, г. Пыть-Ях, микрорайон 2а Лесников, ул. Сибирская, д. 6

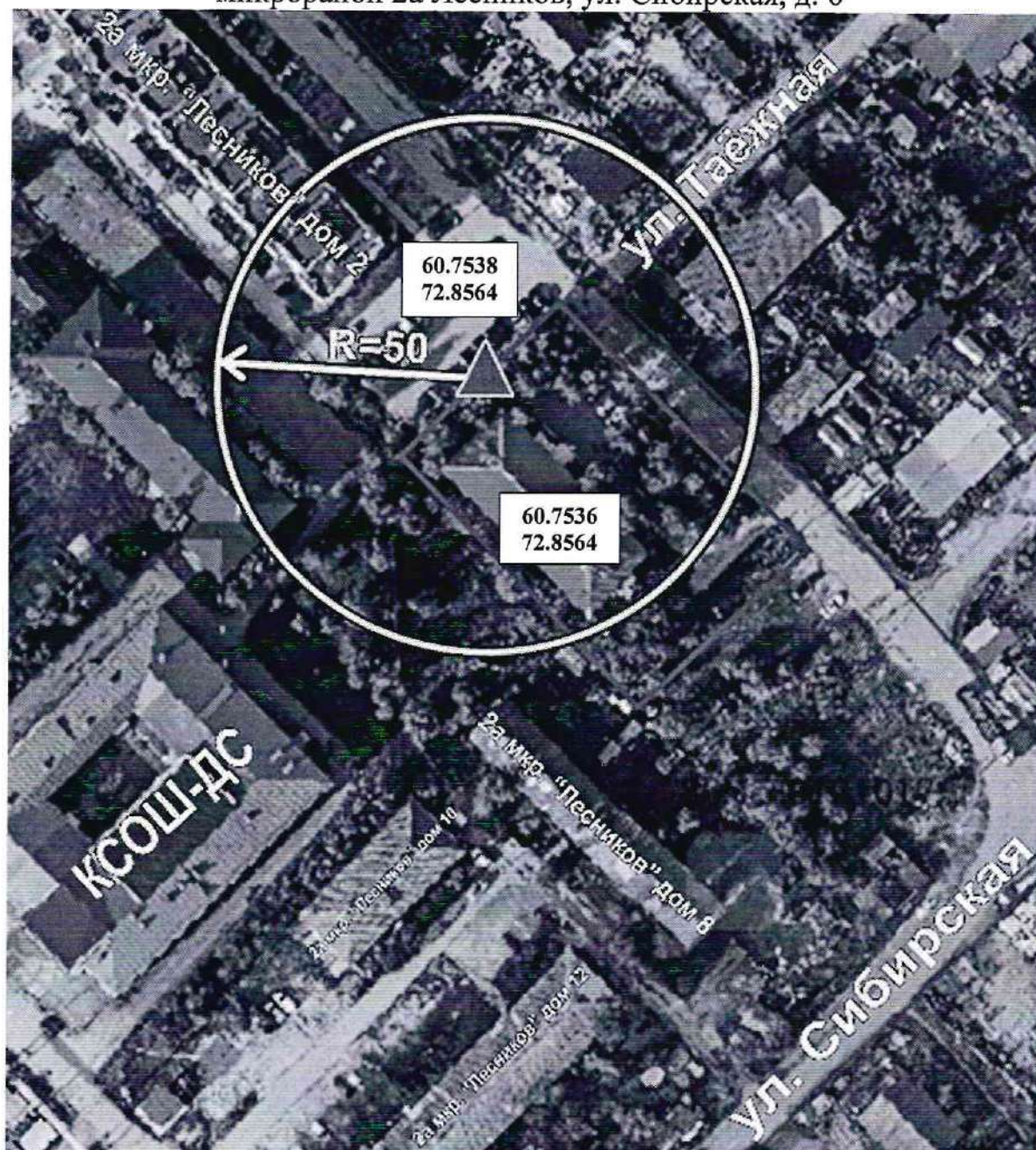







-  Вход на обособленную территорию или объект
-  Граница обособленной территории объекта
-  Радиус

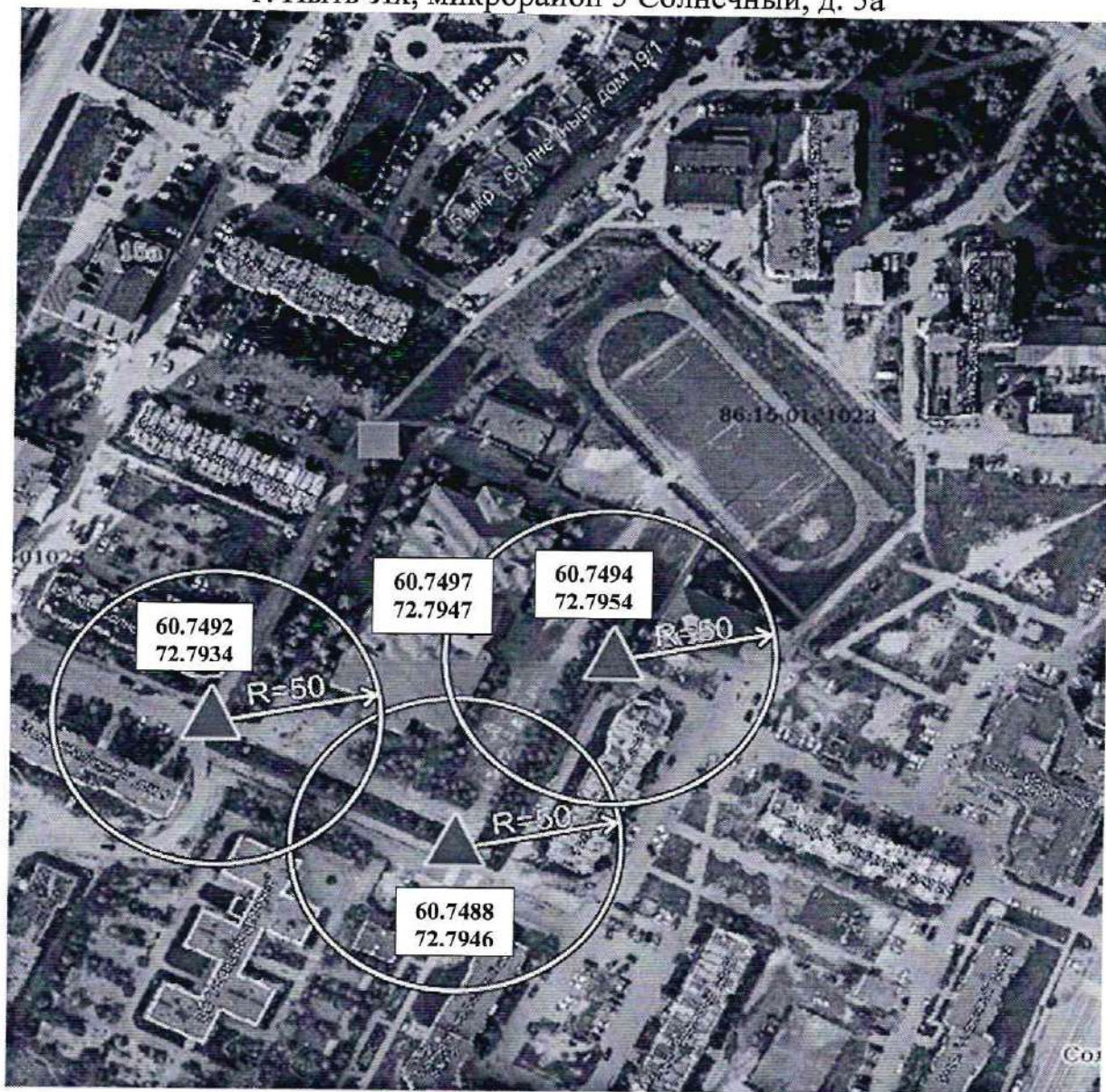

Схема границ прилегающих территорий.

Автономное учреждение Ханты-Мансийского автономного округа - Югры  
«Пыть-Яхская городская стоматологическая поликлиника», расположенное по  
адресу: Ханты-Мансийский автономный округ - Югра,  
г. Пыть-Ях, микрорайон 5 Солнечный, д. 5а



-  Вход на обособленную территорию или объект
-  Граница обособленной территории объекта
-  Радиус
-  Запасной вход на обособленную территорию



## Схема границ прилегающих территорий.

Автономное учреждение Ханты-Мансийского автономного округа - Югры  
«Пыть-Яхская городская стоматологическая поликлиника», расположенное по  
адресу: Ханты-Мансийский автономный округ - Югра,  
г. Пыть-Ях, микрорайон 3 Кедровый, д. 34а

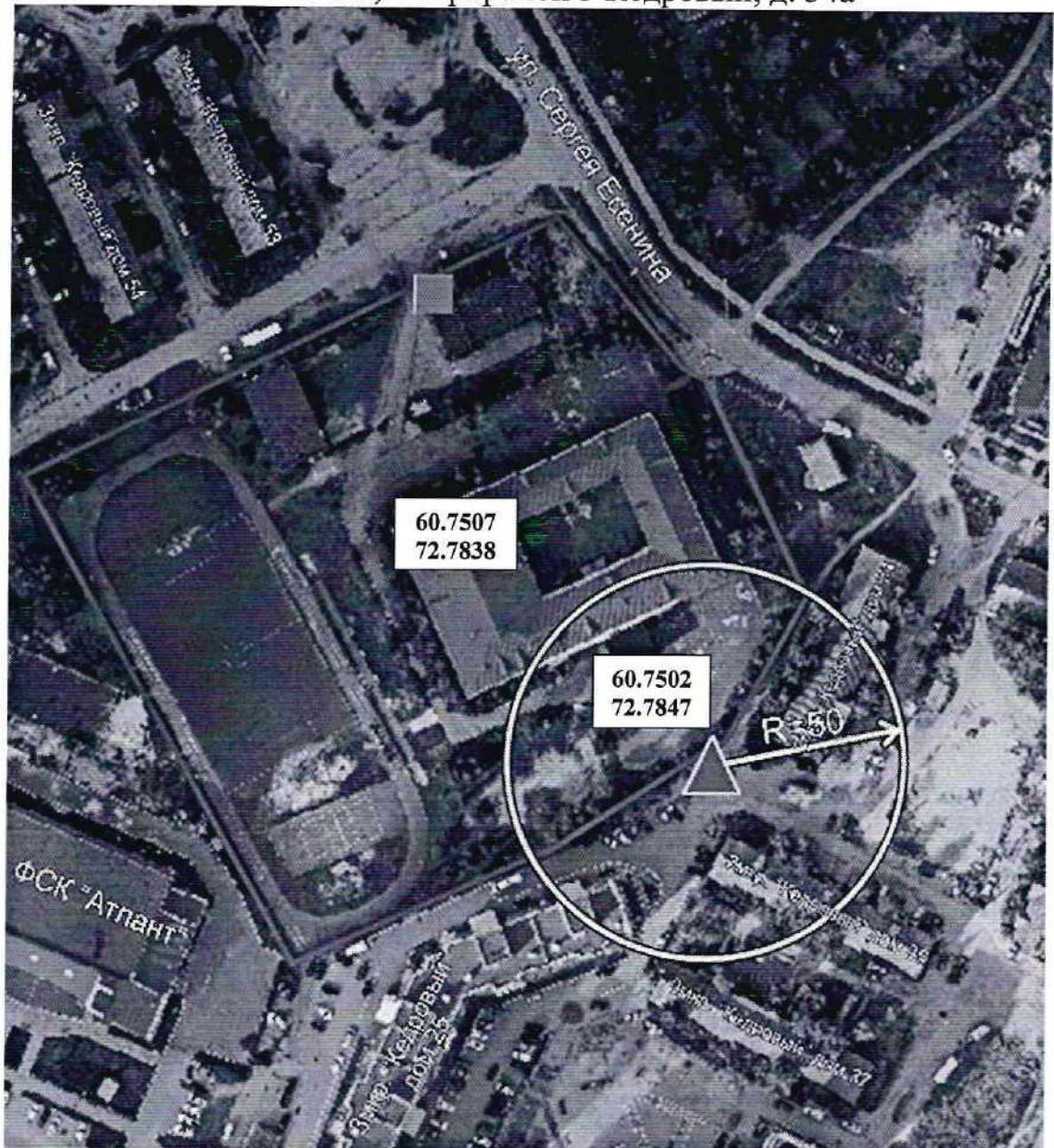





-  Вход на обособленную территорию или объект
-  Граница обособленной территории объекта
-  Радиус
-  Запасной вход на обособленную территорию



Схема границ прилегающих территорий.

Автономное учреждение Ханты-Мансийского автономного округа - Югры «Пыть-Яхская городская стоматологическая поликлиника», расположенное по адресу: Ханты-Мансийский автономный округ - Югра, г. Пыть-Ях, микрорайон 2а Лесников, ул. Советская, д. 34, корпус № 2



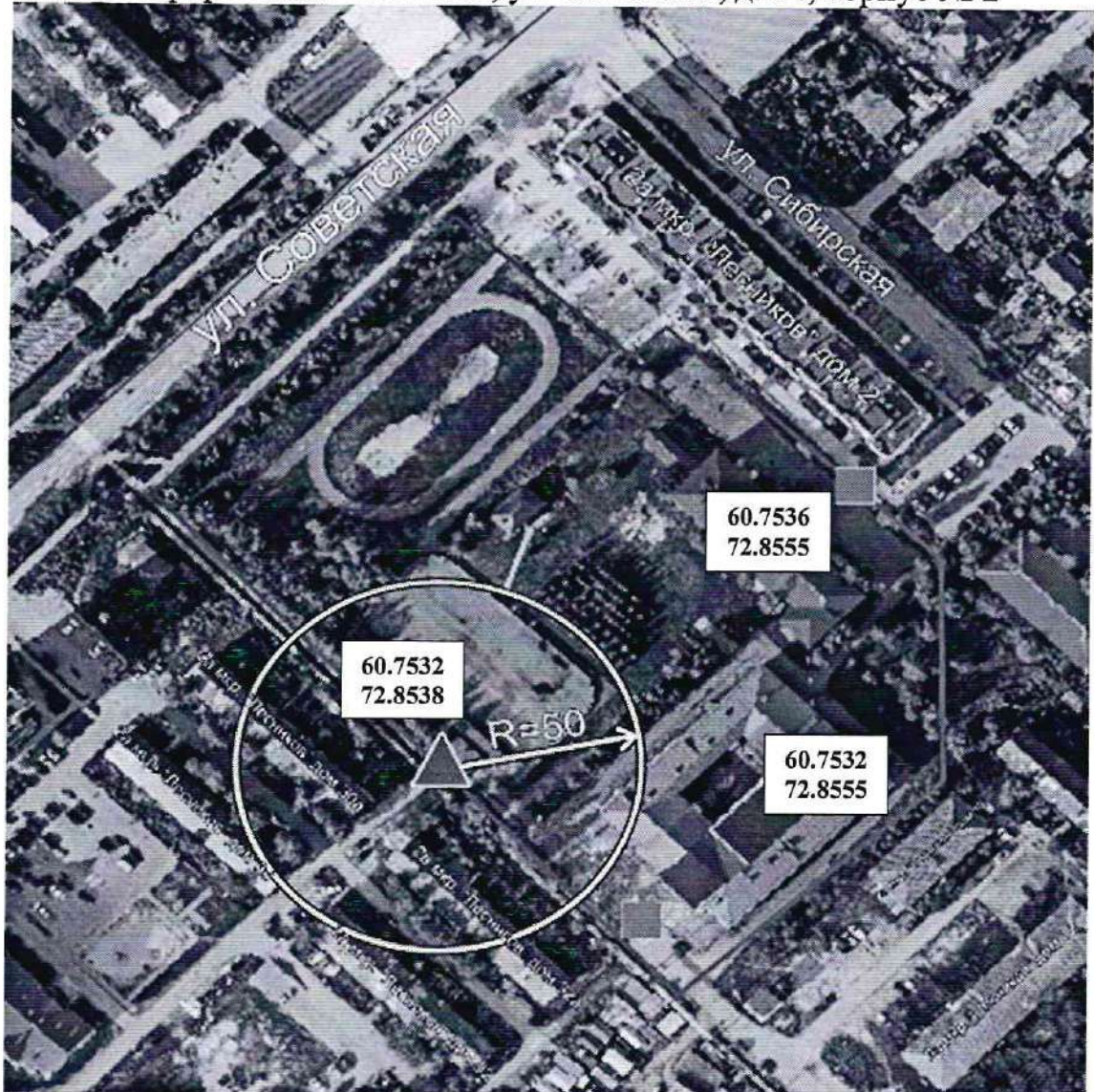



-  Вход на обособленную территорию или объект
-  Граница обособленной территории объекта
-  Радиус
-  Запасной вход на обособленную территорию



Схема границ прилегающих территорий.

Автономное учреждение Ханты-Мансийского автономного округа - Югры  
«Пыть-Яхская городская стоматологическая поликлиника», расположенное по  
адресу: Ханты-Мансийский автономный округ - Югра,  
г. Пыть-Ях, микрорайон 2 Нефтяников, д. 5а

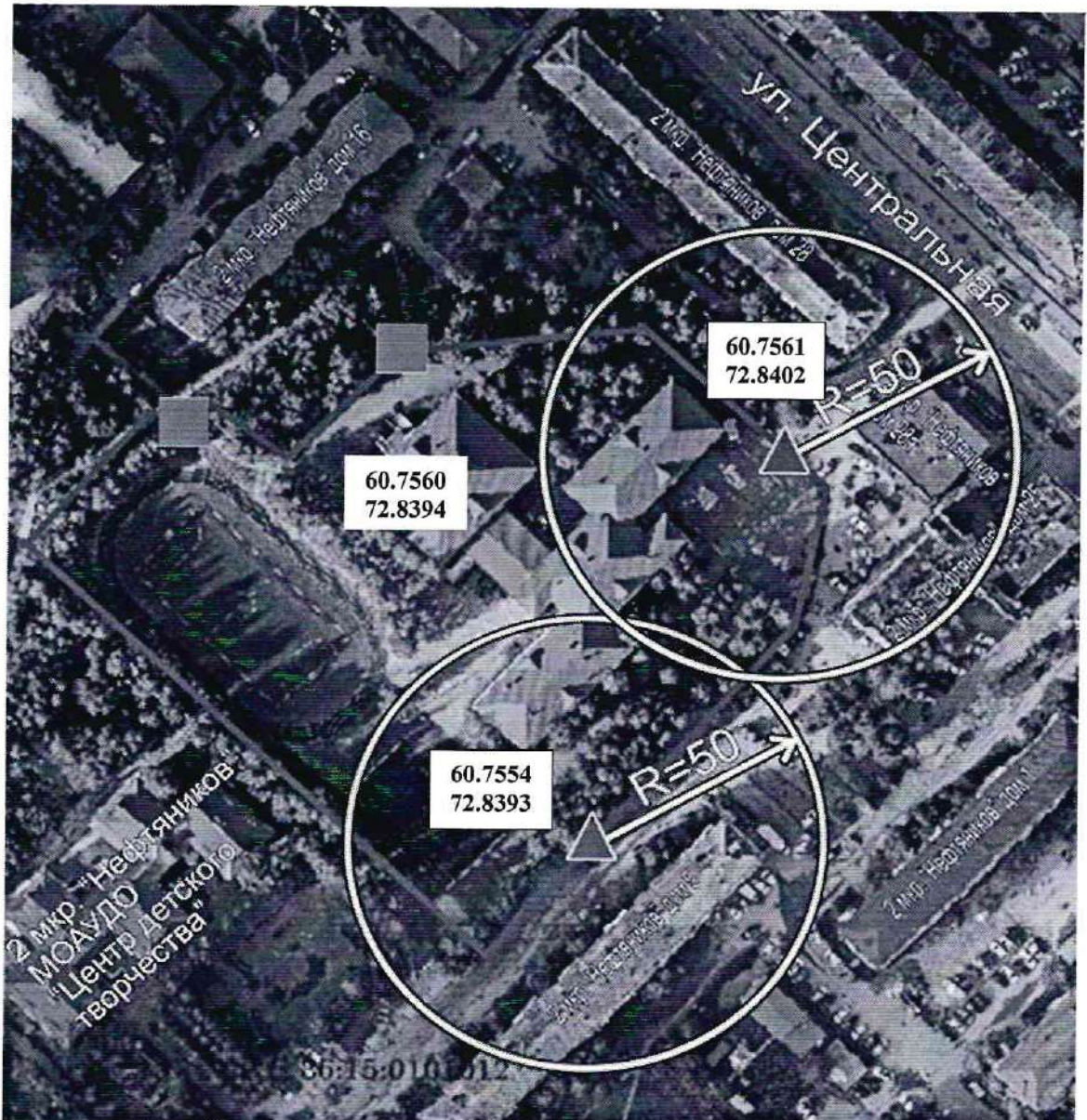

- ▲ Вход на обособленную территорию или объект
- ▬ Граница обособленной территории объекта
- Радиус
- Запасной вход на обособленную территорию



Схема границ прилегающих территорий.

Автономное учреждение Ханты-Мансийского автономного округа - Югры  
«Пыть-Яхская городская стоматологическая поликлиника», расположенное по  
адресу: Ханты-Мансийский автономный округ - Югра, г. Пыть-Ях,  
микрорайон 6 Пионерный, ул. Магистральная, д. 57

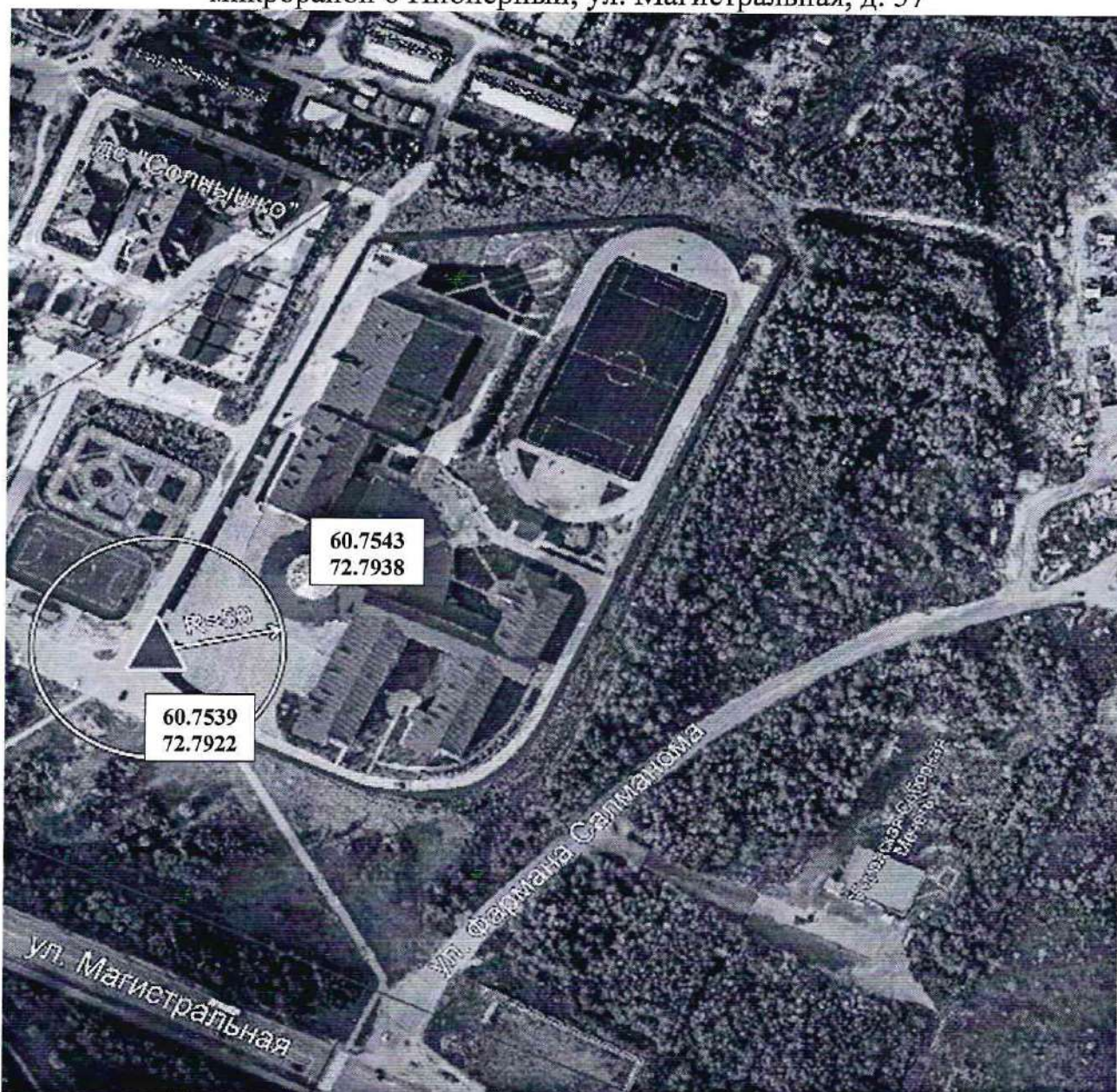

-  Вход на обособленную территорию или объект
-  Граница обособленной территории объекта
-  Радиус
-  Запасной вход на обособленную территорию



Схема границ прилегающих территорий.  
Общество с ограниченной ответственностью «Пыть-Яхавтотранссервис-5»,  
расположенное по адресу: Ханты-Мансийский автономный округ - Югра,  
г. Пыть-Ях, ул. Магистральная, д. 6





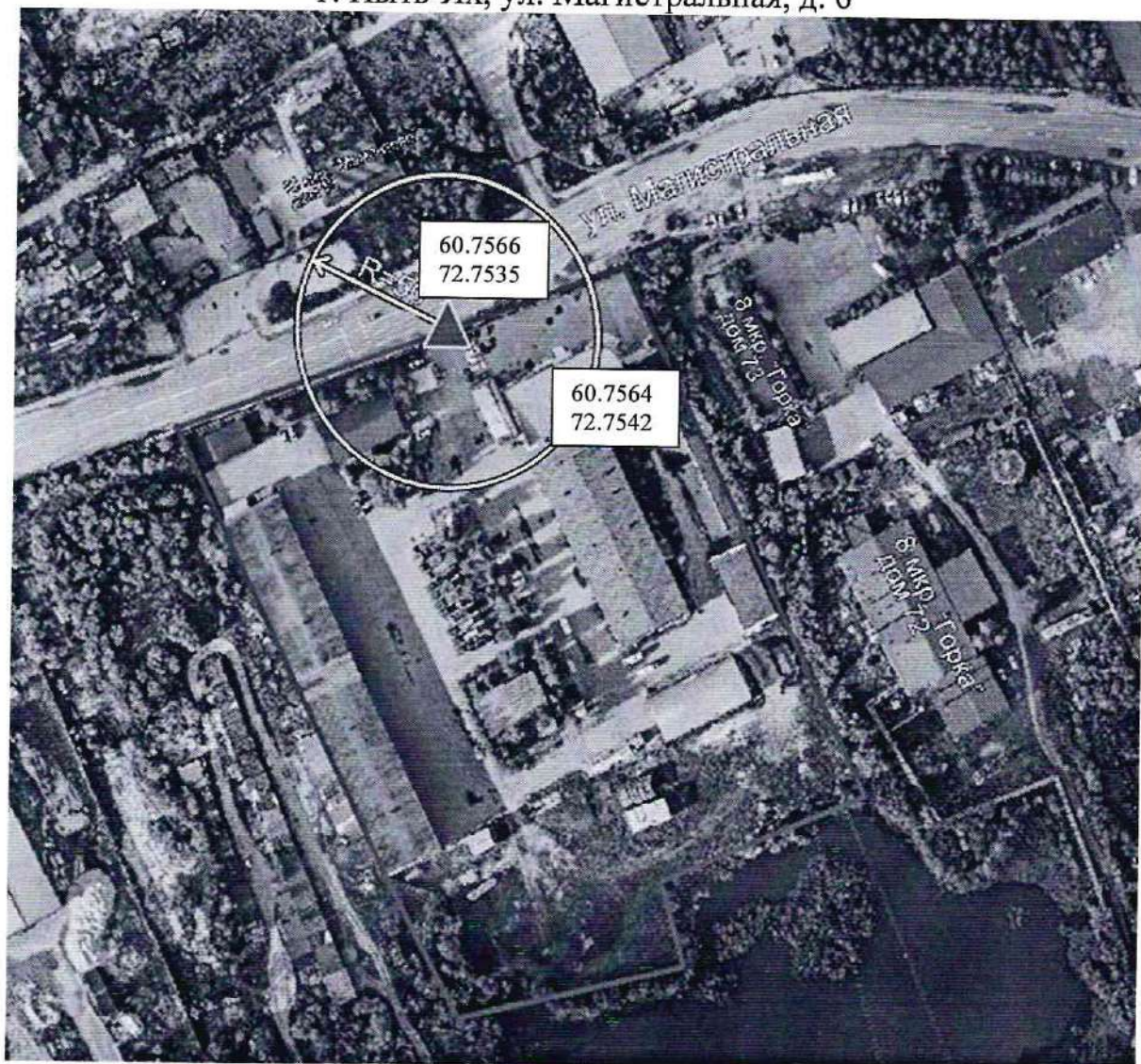



-  Вход на обособленную территорию или объект
-  Граница обособленной территории объекта
-  Радиус



Схема границ прилегающих территорий.  
Общество с ограниченной ответственностью «Бизнес-Металл», расположенное  
по адресу: Ханты-Мансийский автономный округ - Югра,  
г. Пыть-Ях, промзона Центральная, ул. Тепловский тракт, 3/1, строение 1

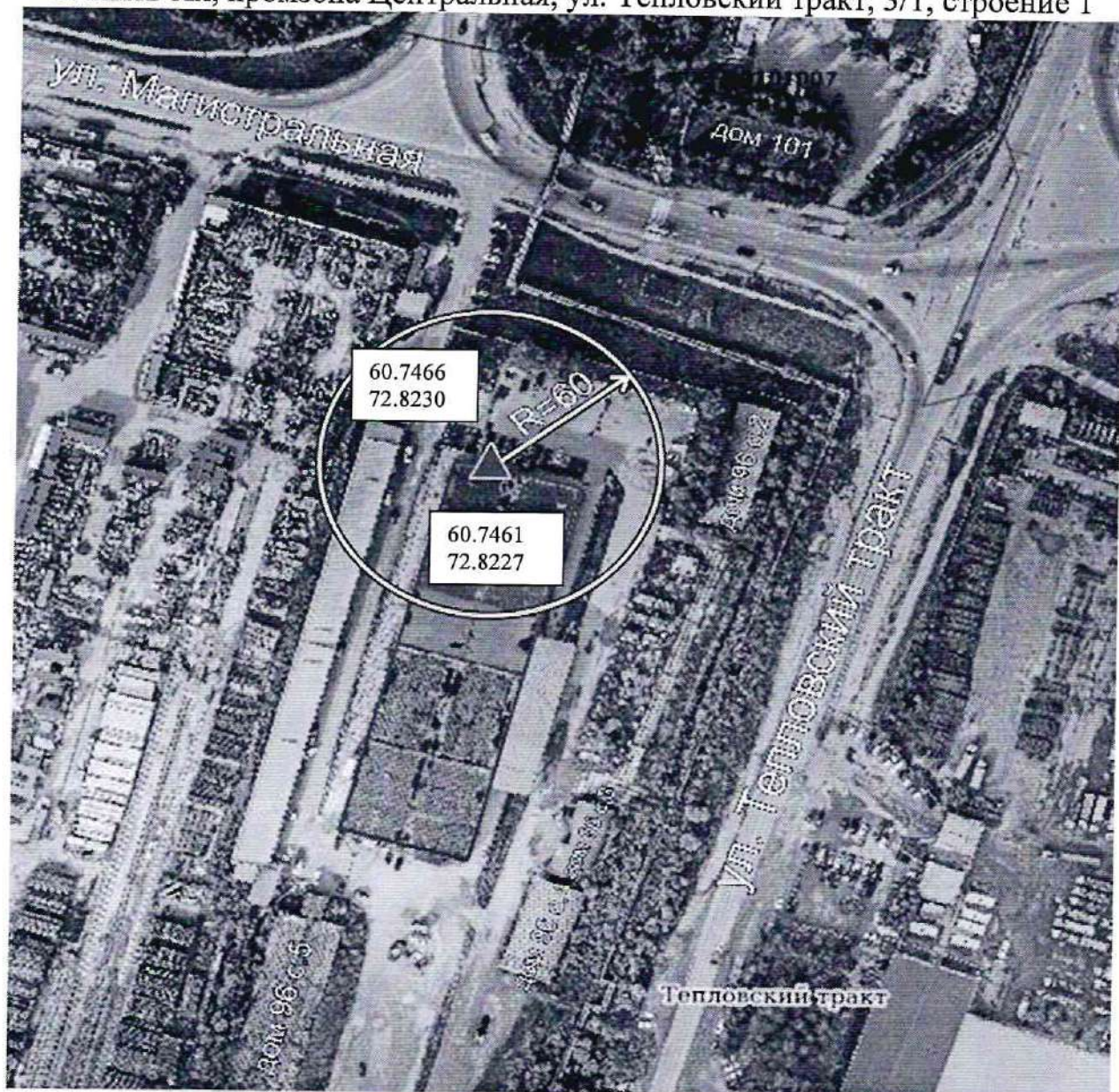

-  Вход на обособленную территорию или объект
-  Граница обособленной территории объекта
-  Радиус



## Схема границ прилегающих территорий.

Общество с ограниченной ответственностью «Медицинский холдинг»,  
расположенное по адресу: Ханты-Мансийский автономный округ - Югра,  
г. Пыть-Ях, микрорайон 10 Мамонтово, ул. Студенческая, д. 49

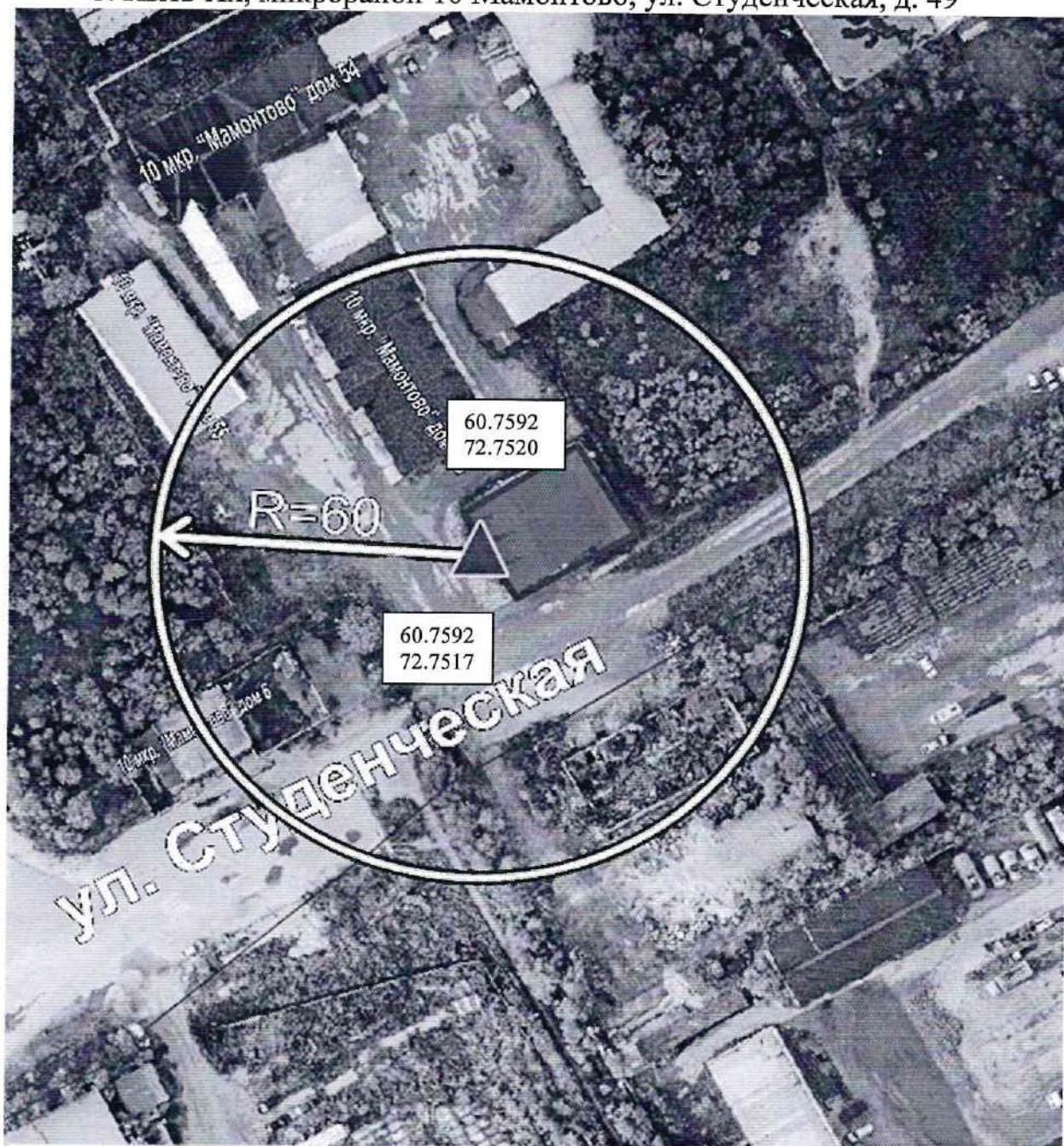



-  Вход на обособленную территорию или объект
-  Граница обособленной территории объекта
-  Радиус



Схема границ прилегающих территорий.  
Общество с ограниченной ответственностью «Взгляд», расположенное по  
адресу: Ханты-Мансийский автономный округ - Югра, г. Пыть-Ях,  
микрорайон 5 Солнечный, д. 9, нежилое пом. 45



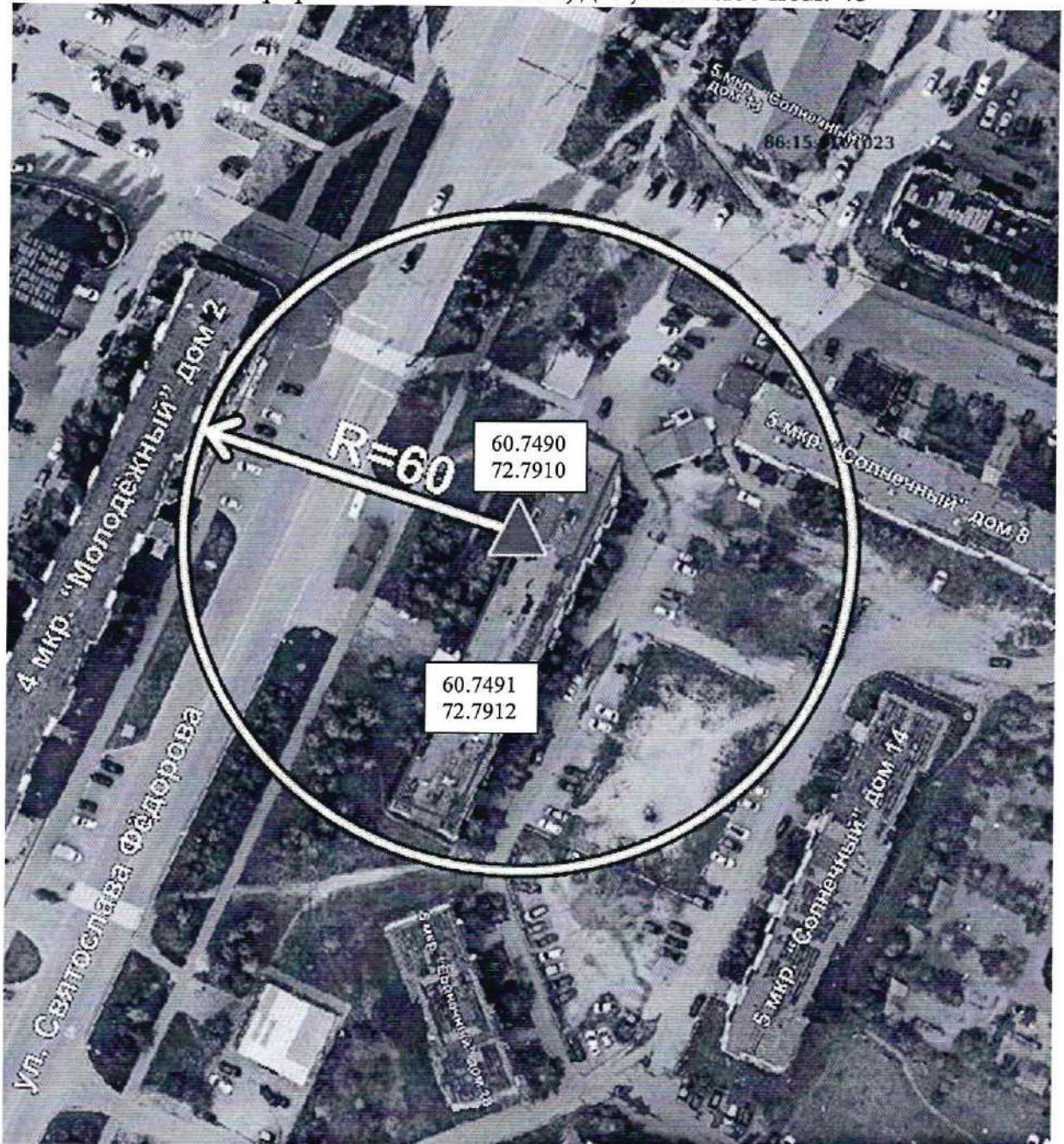

-  Вход на обособленную территорию или объект
-  Граница обособленной территории объекта
-  Радиус



Схема границ прилегающих территорий.

Муниципальное автономное учреждение «Аквацентр «Дельфин»,  
расположенное по адресу: Ханты-Мансийский автономный округ - Югра,  
г. Пыть-Ях, микрорайон 4 Молодежный, д. 12



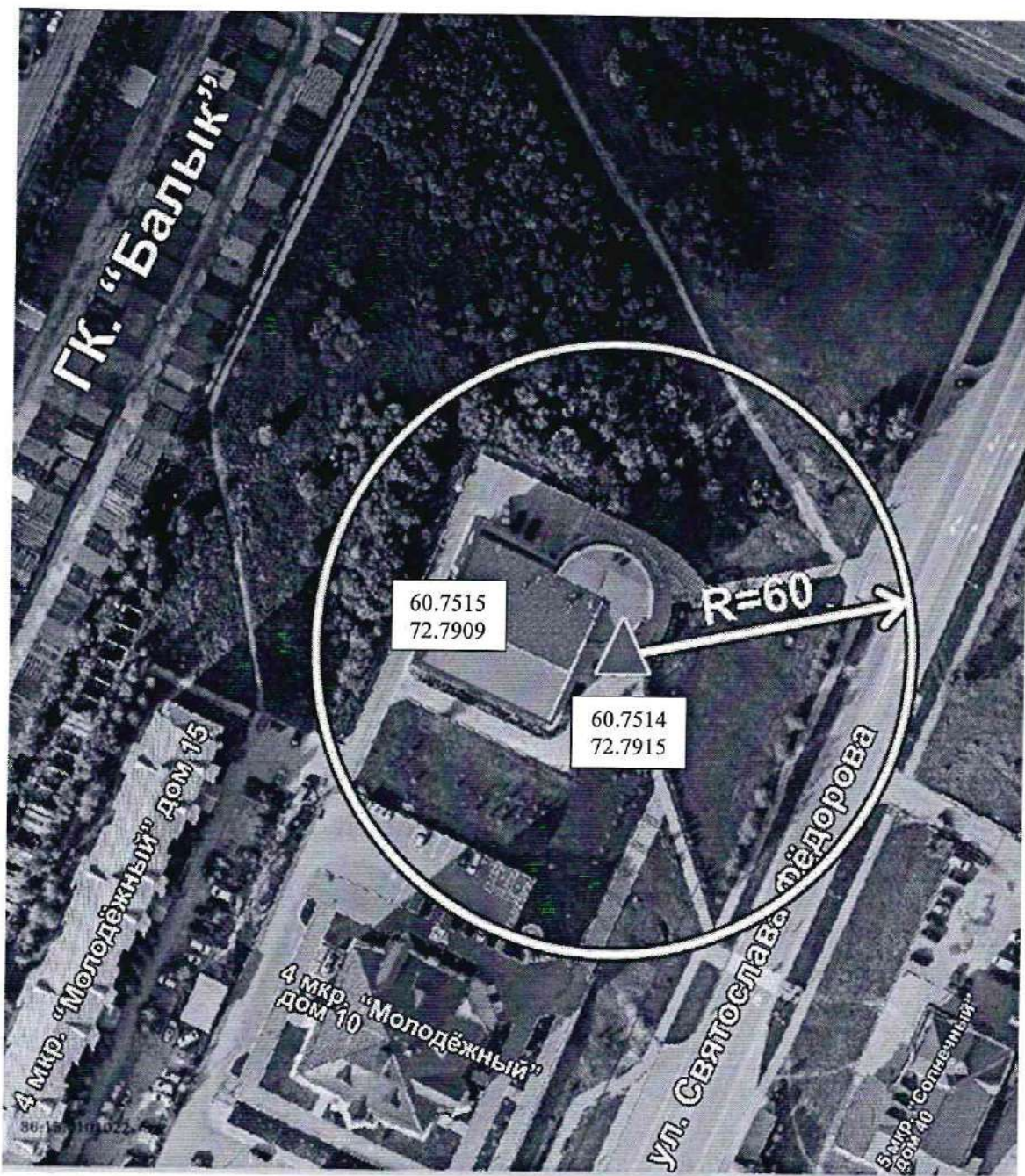

-  Вход на обособленную территорию или объект
-  Граница обособленной территории объекта
-  Радиус



Схема границ прилегающих территорий  
Общество с ограниченной ответственностью «Медико-диагностический центр 7  
Я», расположенное по адресу: Ханты-Мансийский автономный округ - Югра,  
г. Пыть-Ях, микрорайон 5 Солнечный,  
ул. Святослава Федорова, д. 40



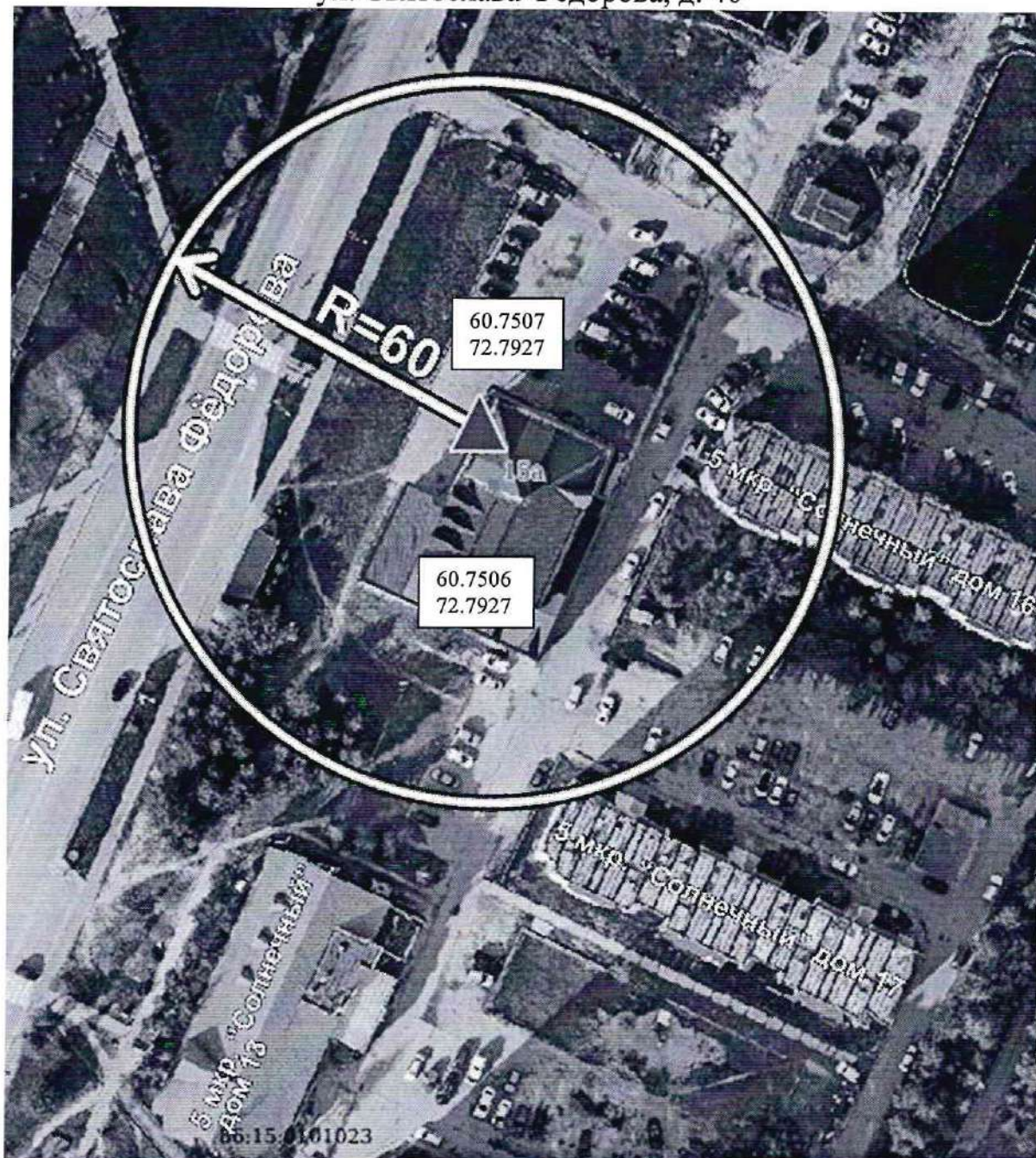

-  Вход на обособленную территорию или объект.
-  Граница обособленной территории объекта
-  Радиус



Схема границ прилегающих территорий.  
Индивидуальный предприниматель «Сосыкин Дмитрий Александрович»,  
расположенный по адресу: Ханты - Мансийский автономный округ - Югра,  
г. Пыть-Ях, микрорайон 9 Черемушки, ул. Обская, 25, помещение № 1



-  Вход на обособленную территорию или объект
-  Граница обособленной территории объекта
-  Радиус

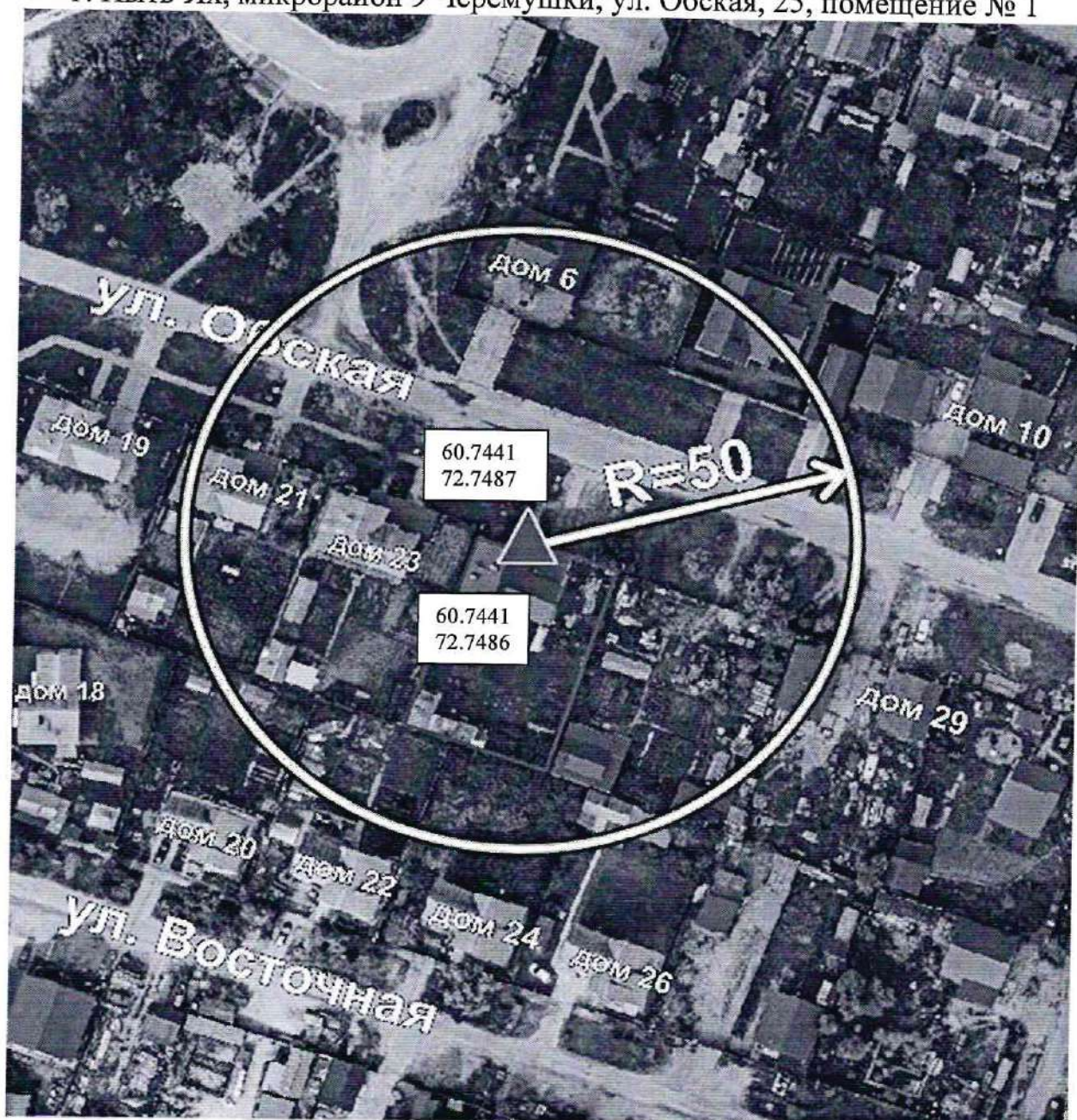

Схема границ прилегающих территорий.  
Общество с ограниченной ответственностью «Улыбка», расположенное по  
адресу: Ханты-Мансийский автономный округ - Югра,  
г. Пыть-Ях, ул. Магистральная, 26

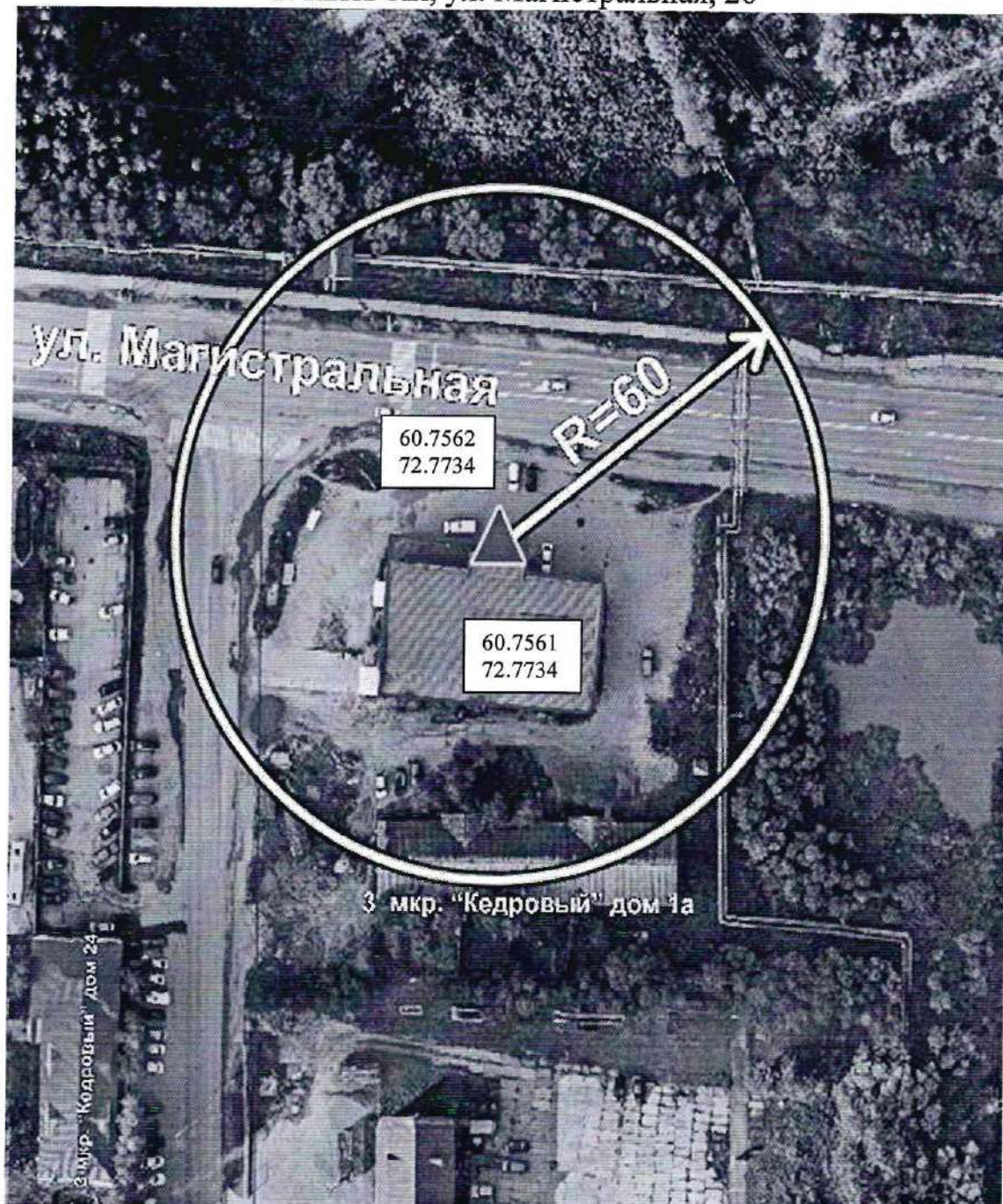

▲ Вход на обособленную территорию или объект

■ Граница обособленной территории объекта

↗ Радиус



Схема границ прилегающих территорий.  
Общество с ограниченной ответственностью «Универсал», расположенное по  
адресу: Ханты-Мансийский автономный округ - Югра, г. Пыть-Ях,  
Центральная промзона, ул. Магистральная, д. 96, офис 20

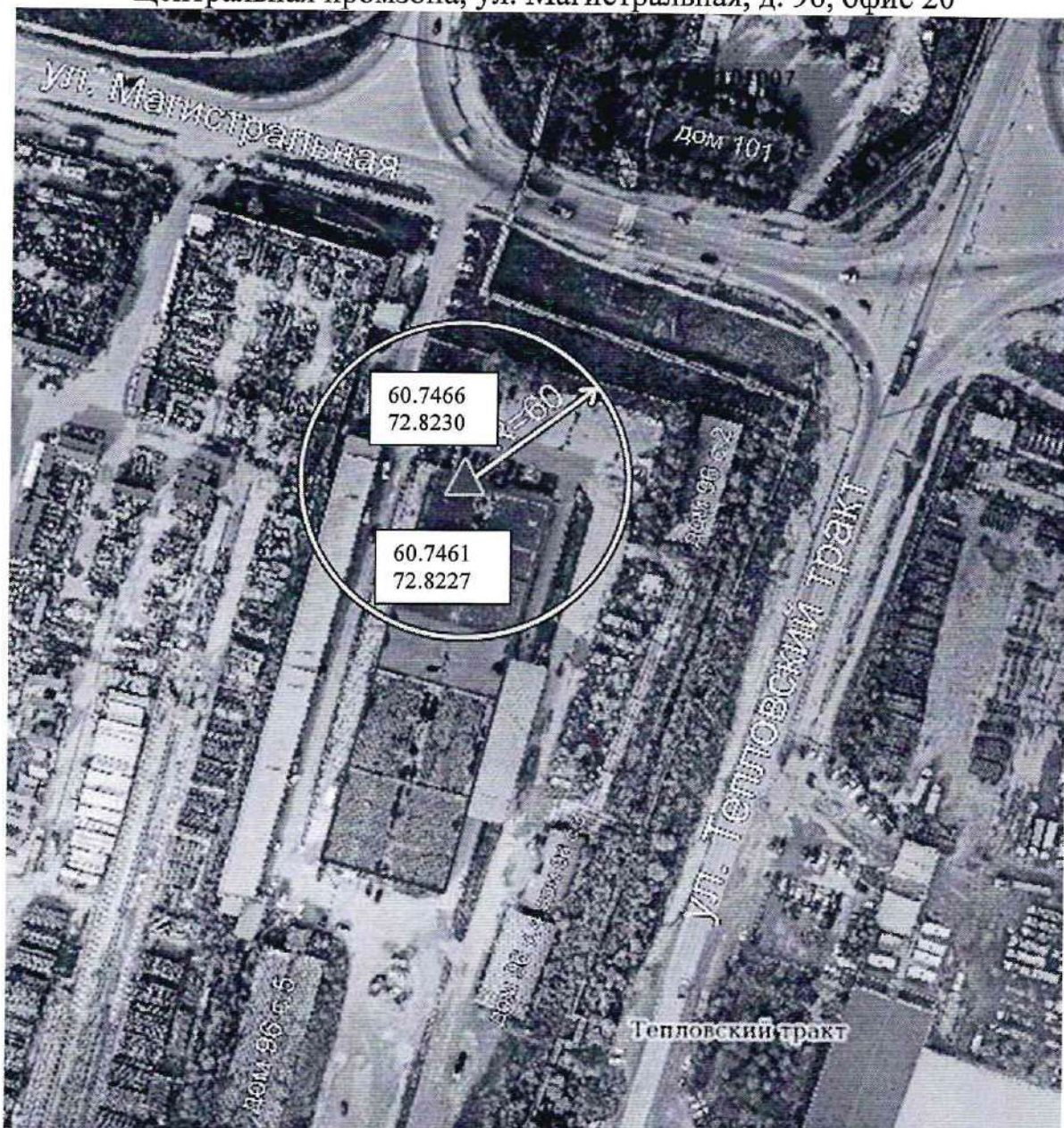



-  Вход на обособленную территорию или объект
-  Граница обособленной территории объекта
-  Радиус



Схема границ прилегающих территорий.

Общество с ограниченной ответственностью «КВАНТА», расположенное по адресу: Ханты-Мансийский автономный округ - Югра, г. Пыть-Ях, микрорайон 1 Центральный, ул. Первопроходцев, д. 11, строение 1



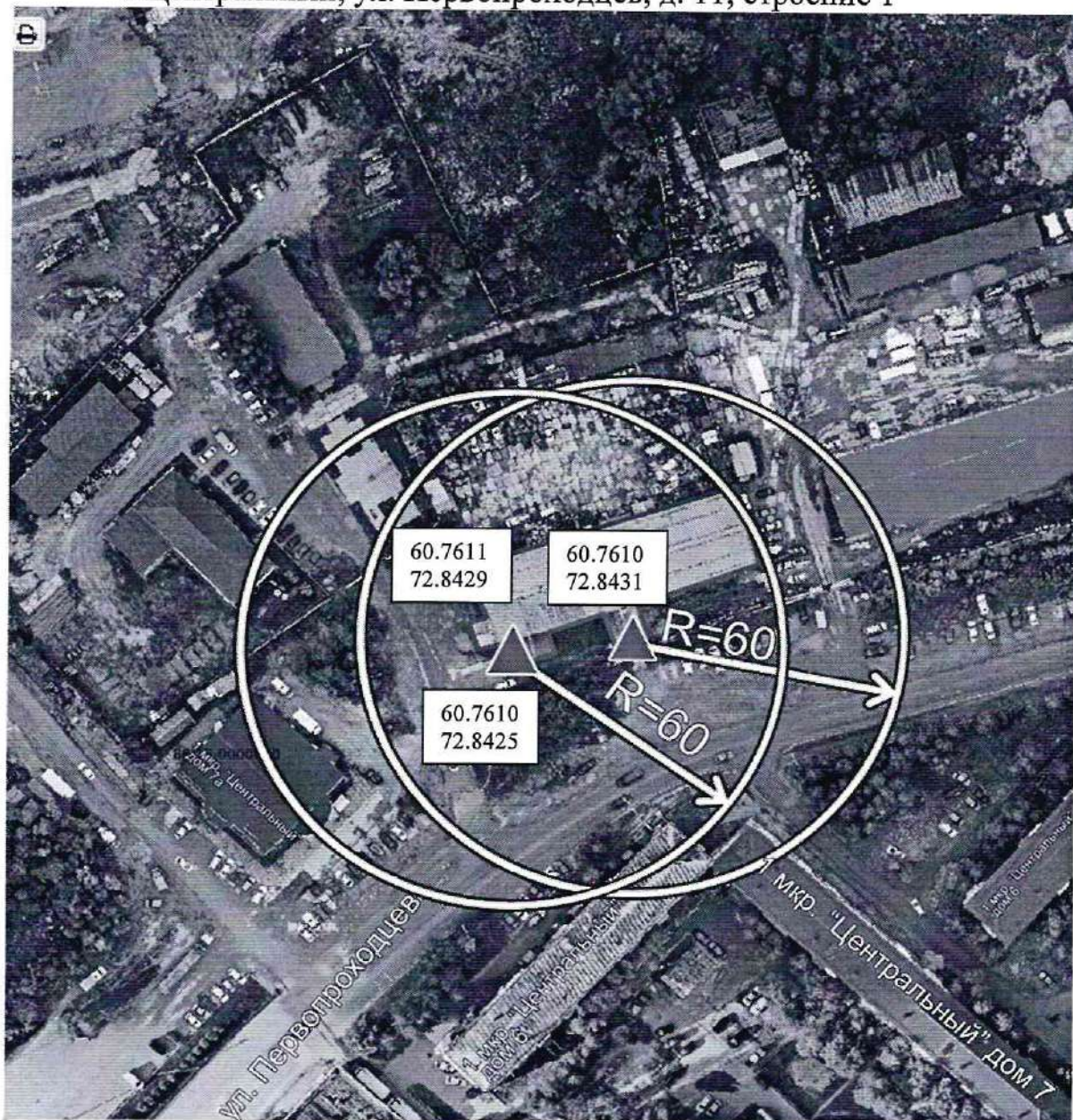

-  Вход на обособленную территорию или объект
-  Граница обособленной территории объекта
-  Радиус



Схема границ прилегающих территорий.  
Общество с ограниченной ответственностью «КВАНТА», расположенное по  
адресу: Ханты-Мансийский автономный округ - Югра,  
г. Пыть-Ях, микрорайон 2 Нефтяников, д. 7



- ▲ Вход на обособленную территорию или объект
- Граница обособленной территории объекта
- Радиус

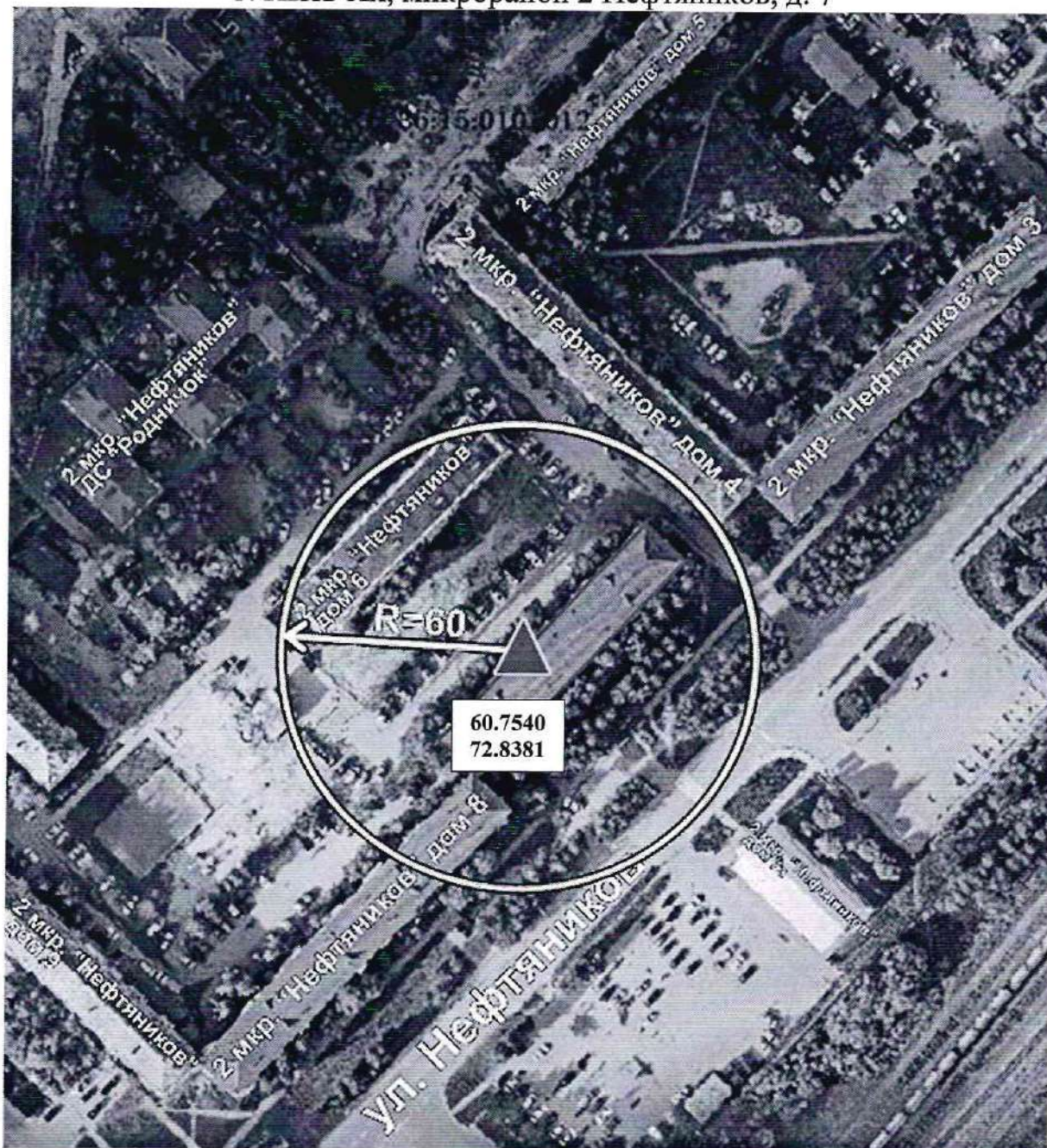

Схема границ прилегающих территорий  
Общество с ограниченной ответственностью «СПЕЦТРАНС-С»,  
расположенное по адресу: Ханты-Мансийский автономный округ –  
Югра, г. Пыть-Ях, промзона Северная,  
ул. Магистральная, здание 83

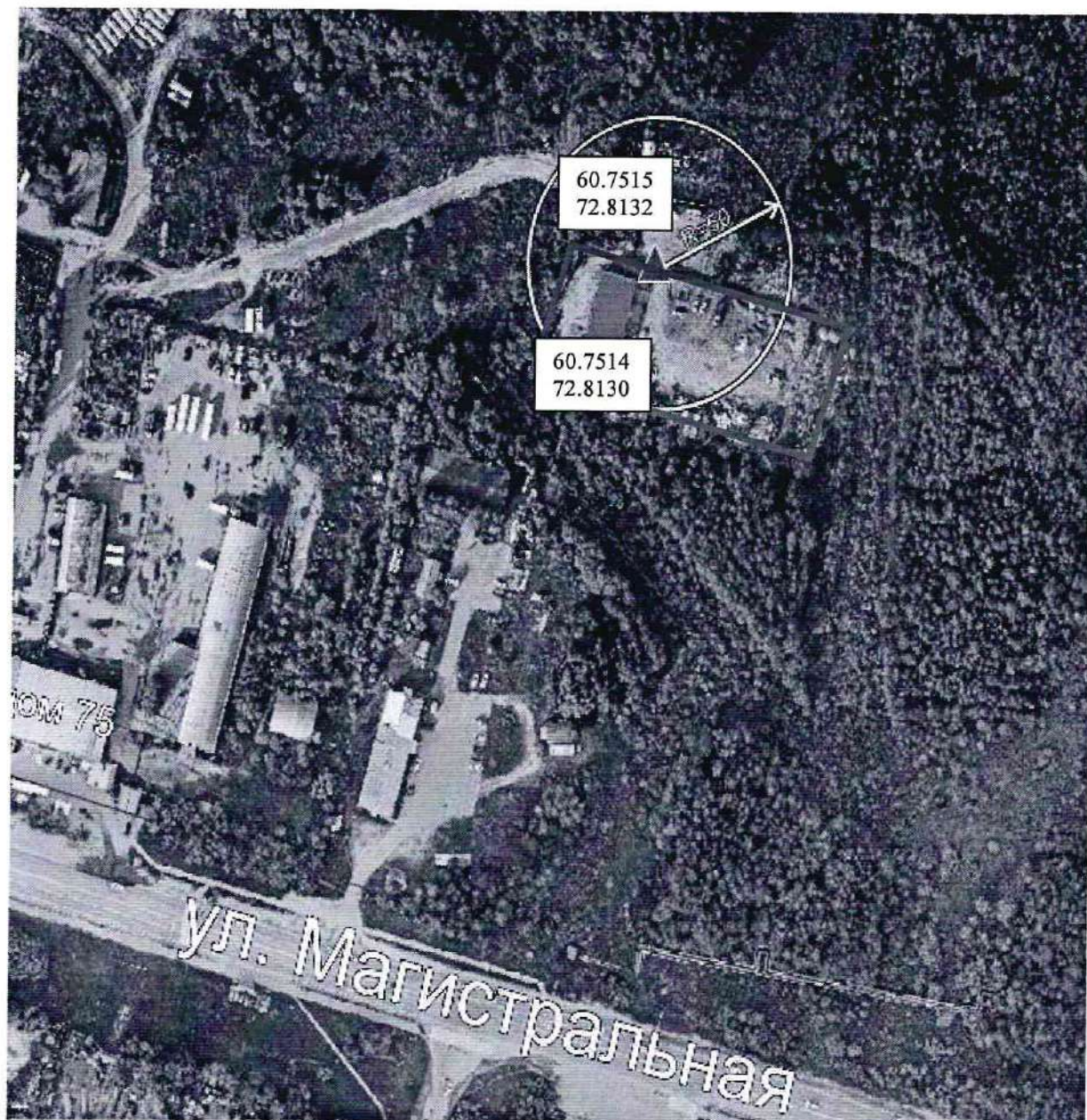



-  Вход на обособленную территорию или объект
-  Граница обособленной территории объекта
-  Радиус



Схема границ прилегающих территорий  
Общество с ограниченной ответственностью «Автотранссервис»  
расположенное по адресу: Ханты-Мансийский автономный округ - Югра,  
г. Пыть-Ях, промзона Центральная, медицинский кабинет ООО «АТС»



-  Вход на обособленную территорию или объект
-  Граница обособленной территории объекта
-  Радиус

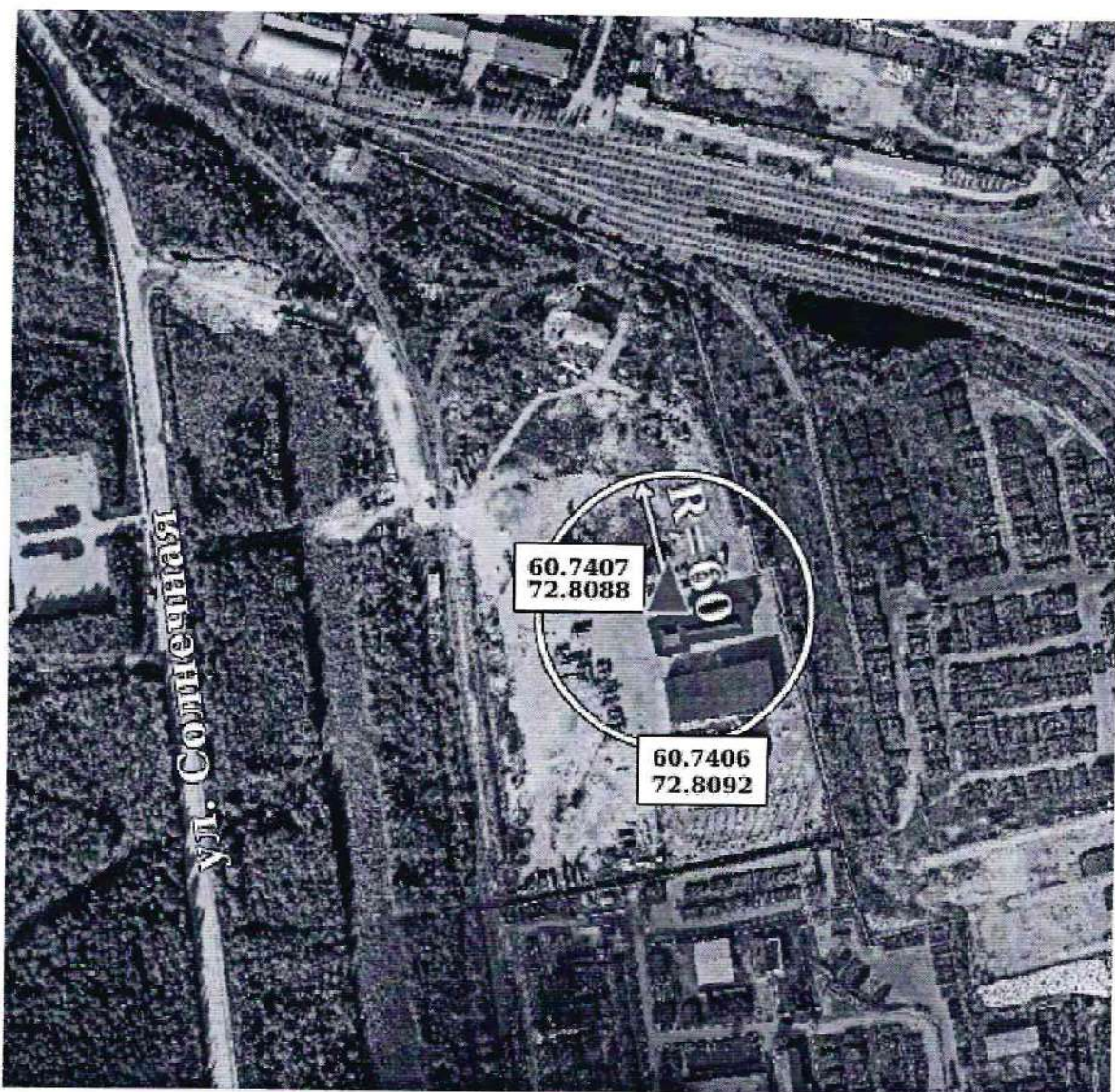

Схема границ прилегающих территорий.  
Общество с ограниченной ответственностью «Северная Транспортная  
Компания», расположенное по адресу: Ханты-Мансийский автономный округ -  
Югра, г. Пыть-Ях, промзона Центральная,  
медицинский кабинет ООО «СТК»



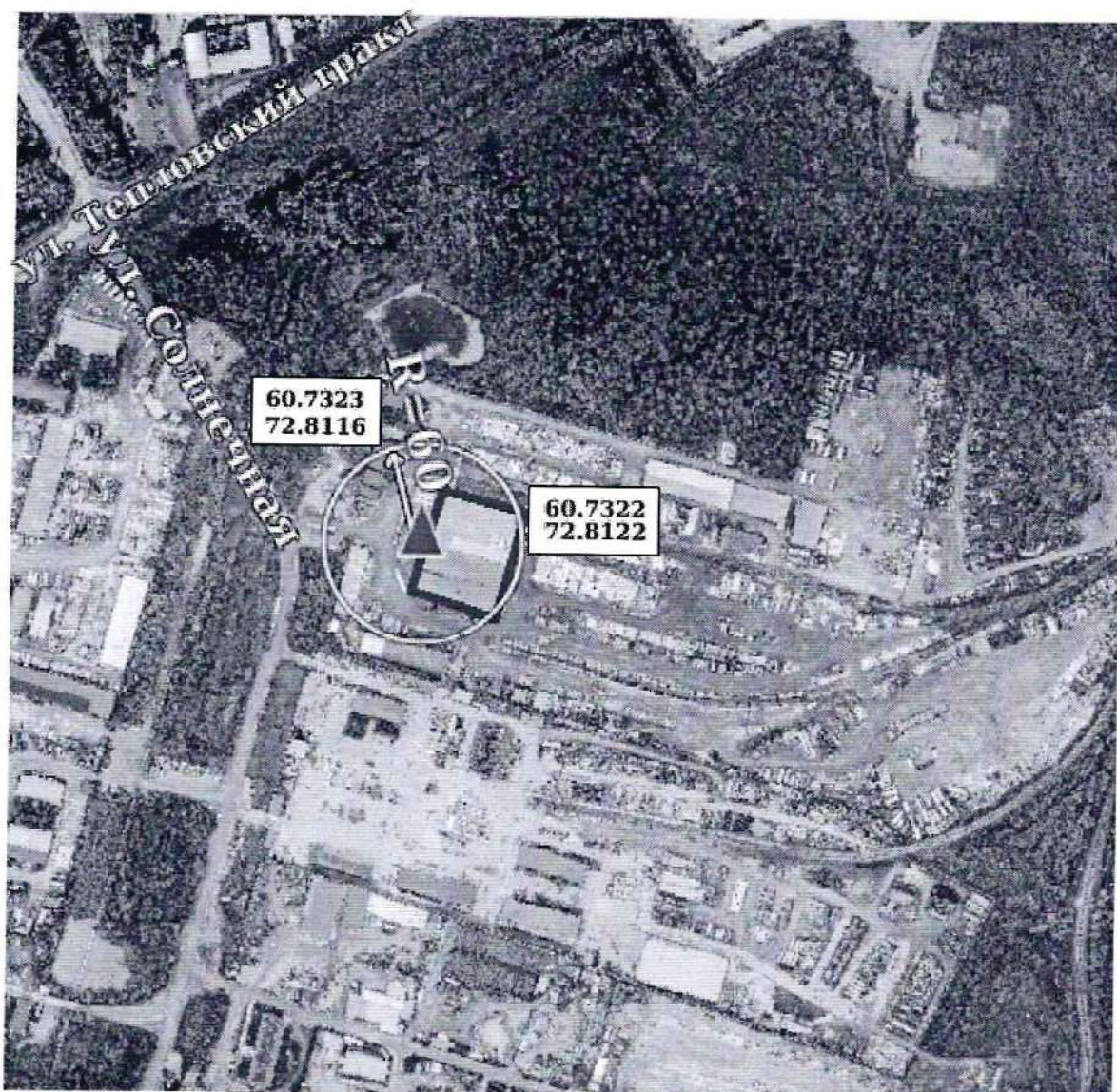

-  Вход на обособленную территорию или объект
-  Граница обособленной территории объекта
-  Радиус



Схема границ прилегающих территорий.  
Общество с ограниченной ответственностью «РН-Транспорт», расположенное  
по адресу: Ханты-Мансийский автономный округ - Югра,  
г. Пыть-Ях, промзона Западная, ул. Магистральная, д. 24



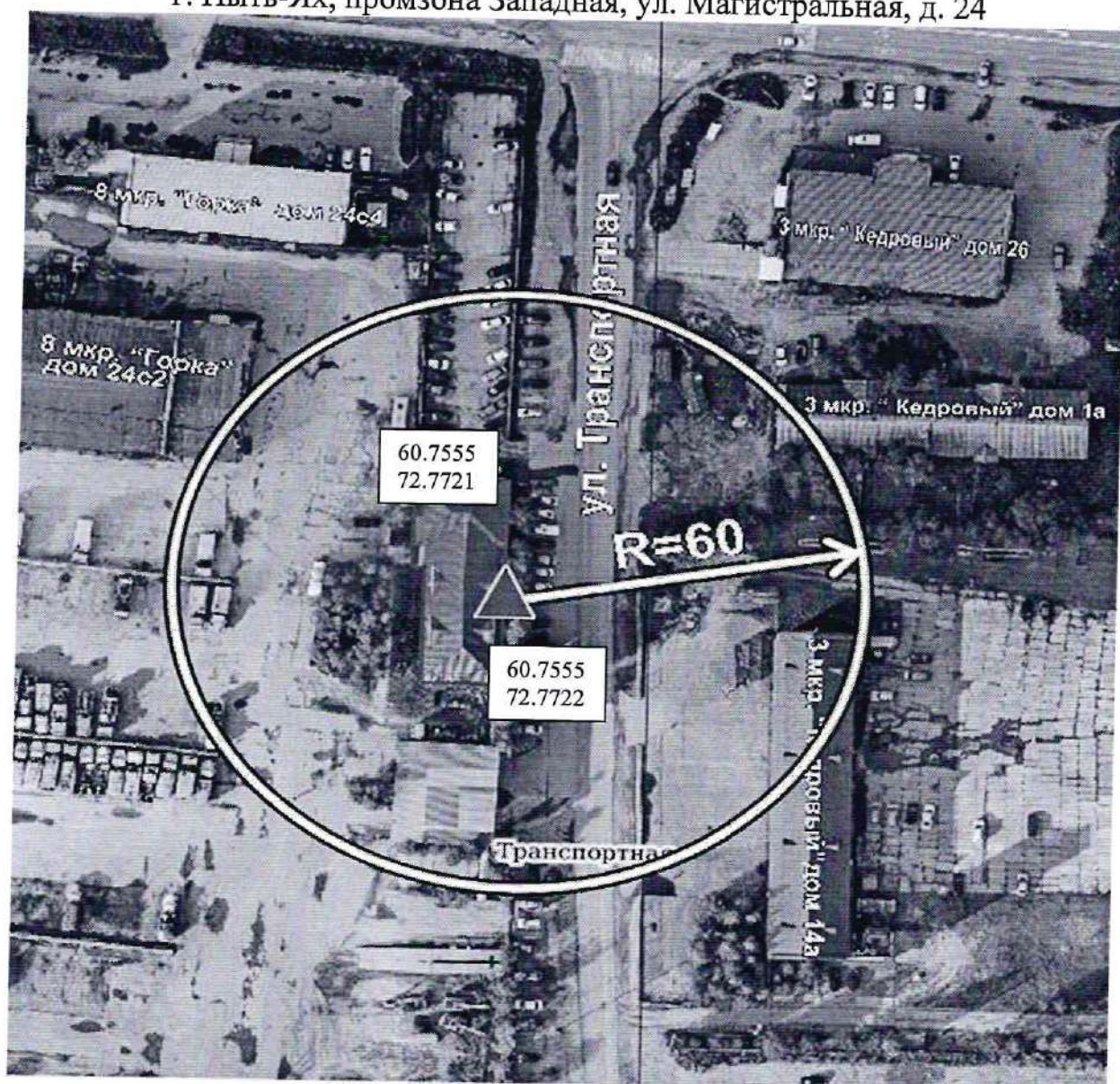

-  Вход на обособленную территорию или объект
-  Граница обособленной территории объекта
-  Радиус



Схема границ прилегающих территорий.  
Общество с ограниченной ответственностью «СОГАЗ» ПРОФМЕДИЦИНА»,  
расположенное по адресу: Ханты-Мансийский автономный округ - Югра,  
г. Пыть-Ях, промзона Южная, 690 км автодороги «Тюмень-Нефтеюганск»,  
владение № 4, бытовой корпус, помещения №№ 22-32





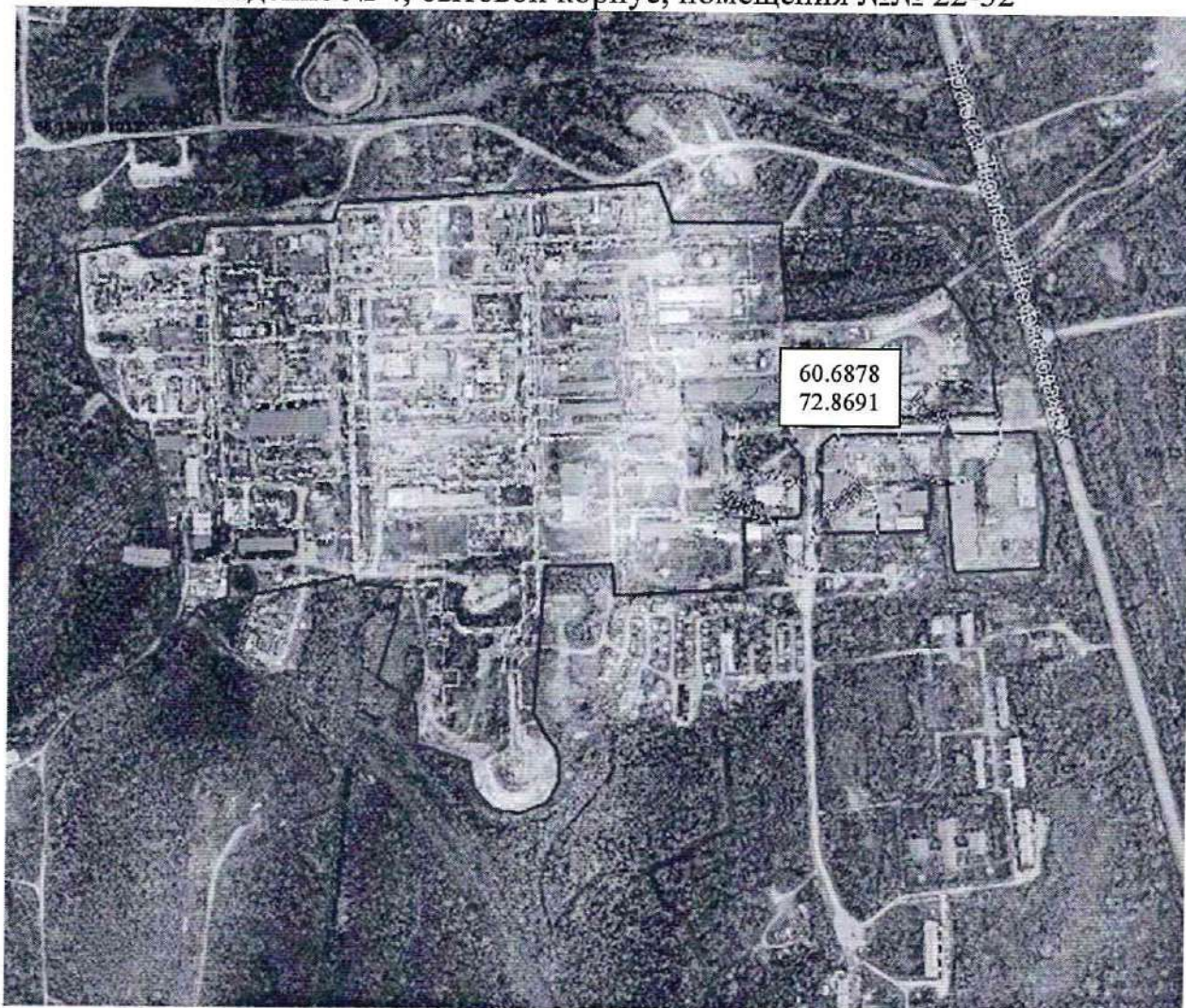



-  Вход на обособленную территорию или объект
-  Граница обособленной территории объекта
-  Радиус



Схема границ прилегающих территорий.  
Акционерное общество «Россети Тюмень», расположенное по адресу:  
Ханты-Мансийский автономный округ - Югра,  
г. Пыть-Ях, ул. Солнечная, д. 5

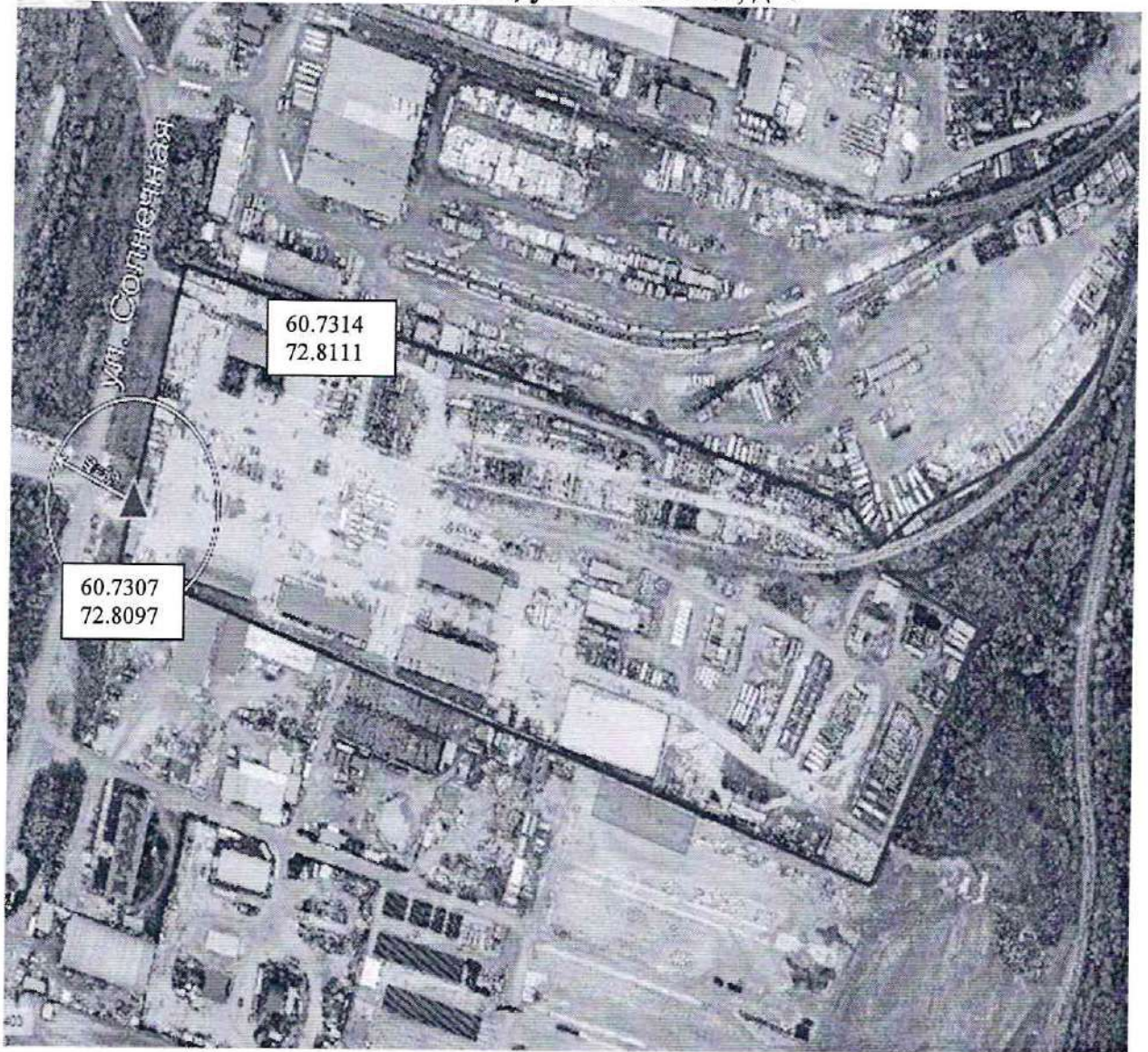

-  Вход на обособленную территорию или объект
-  Граница обособленной территории объекта
-  Радиус



## Схема границ прилегающих территорий.

Общество с ограниченной ответственностью «ГЕМОТЕСТ ТЮМЕНЬ»,  
расположенное по адресу: Ханты-Мансийский автономный округ - Югра,  
г. Пыть-Ях, микрорайон 2 Нефтяников, д. 24, помещение 2

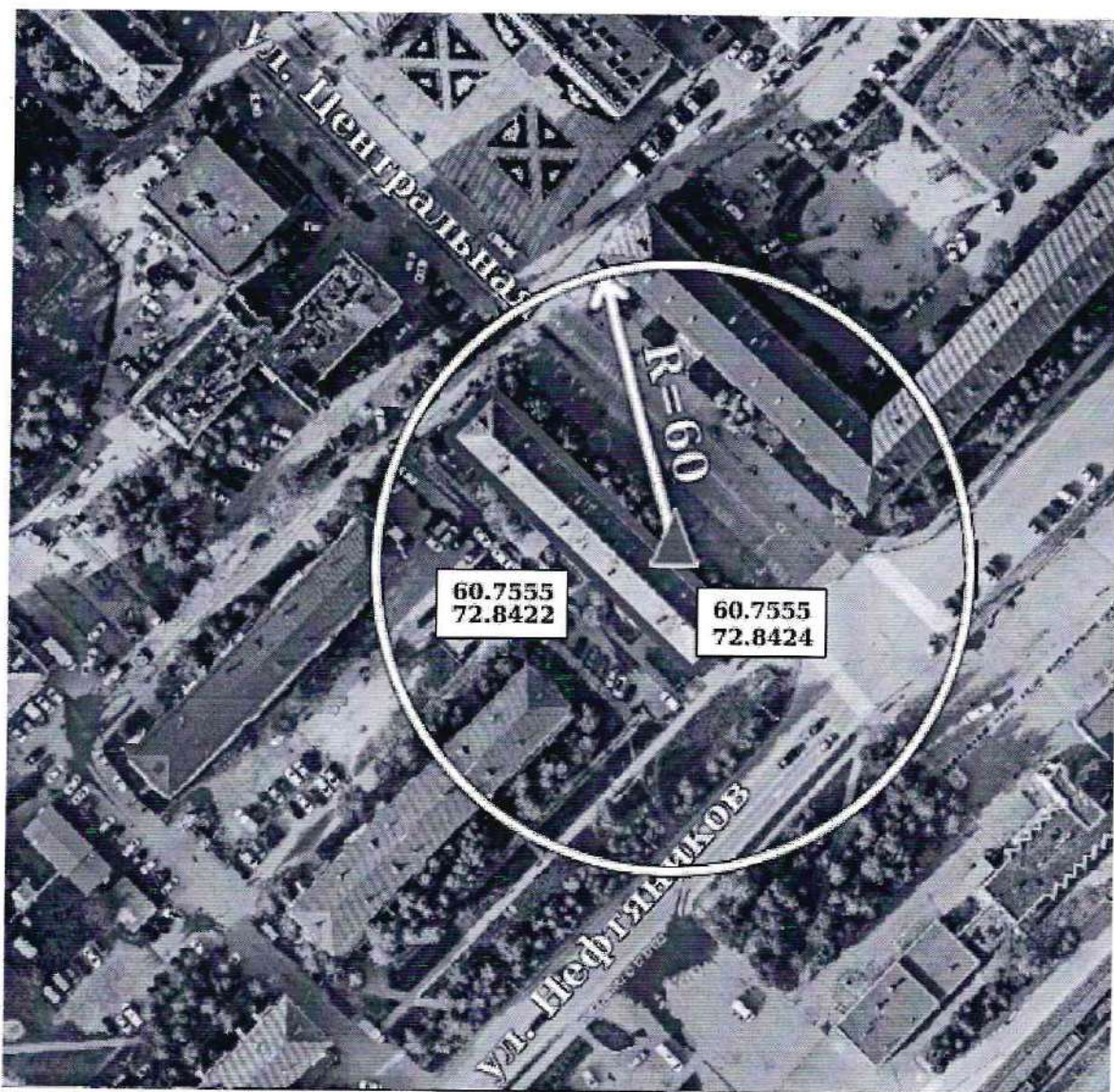





-  Вход на обособленную территорию или объект
-  Граница обособленной территории объекта
-  Радиус



Схема границ прилегающих территорий.  
Отдел министерства внутренних дел Российской Федерации по городу Пыть-  
Ях, расположенное по адресу: Ханты-Мансийский автономный округ - Югра,  
г. Пыть-Ях, Западная промышленная зона, ул. Мамонтовская, д. 14

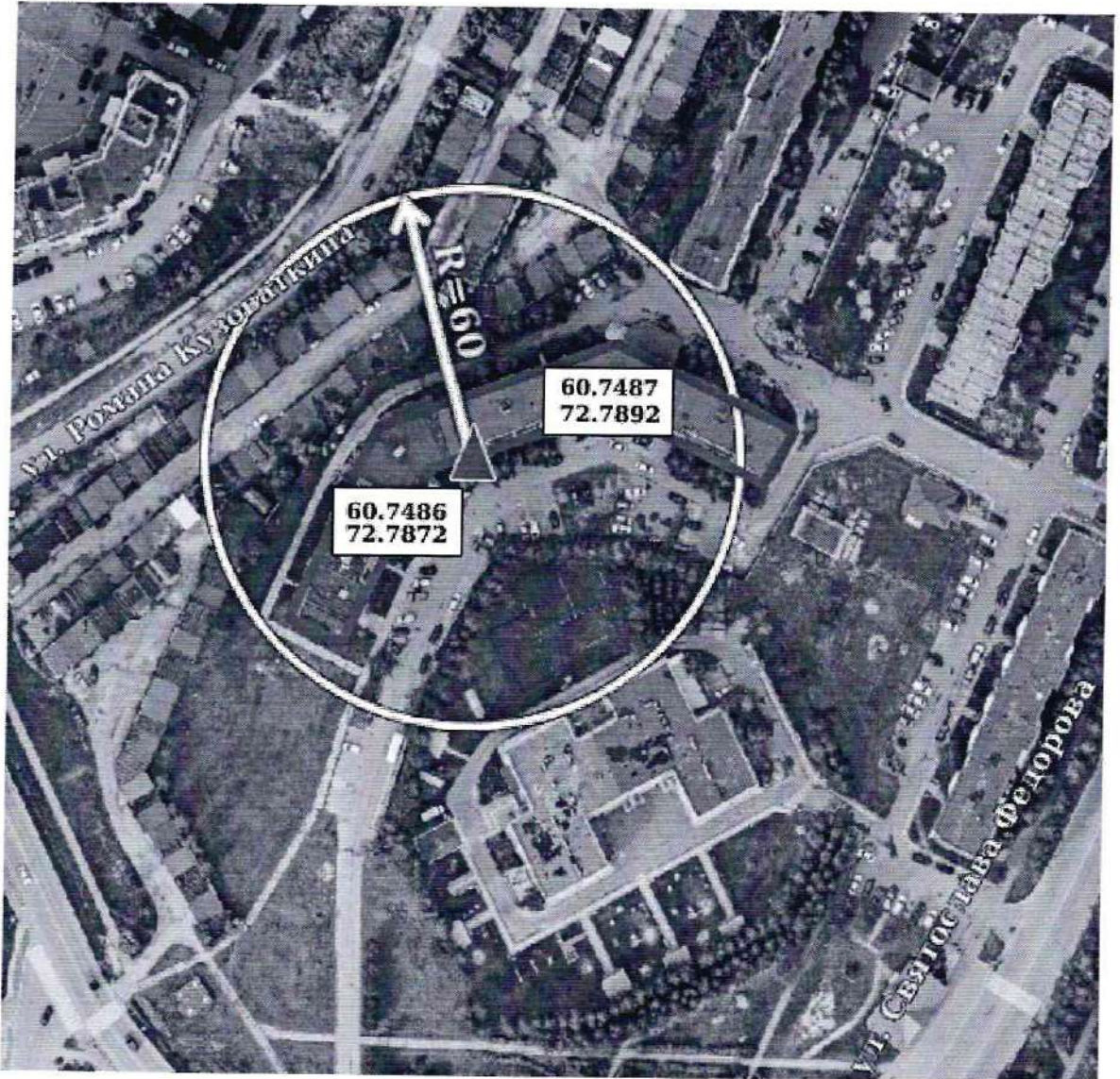

-  Вход на обособленную территорию или объект
-  Граница обособленной территории объекта
-  Радиус



## Схема границ прилегающих территорий.

Частное учреждение здравоохранения «Клиническая больница «РЖД-Медицина» города Сургут», расположенное по адресу: Ханты-Мансийский автономный округ - Югра, г. Пыть-Ях, микрорайон 1 Центральный

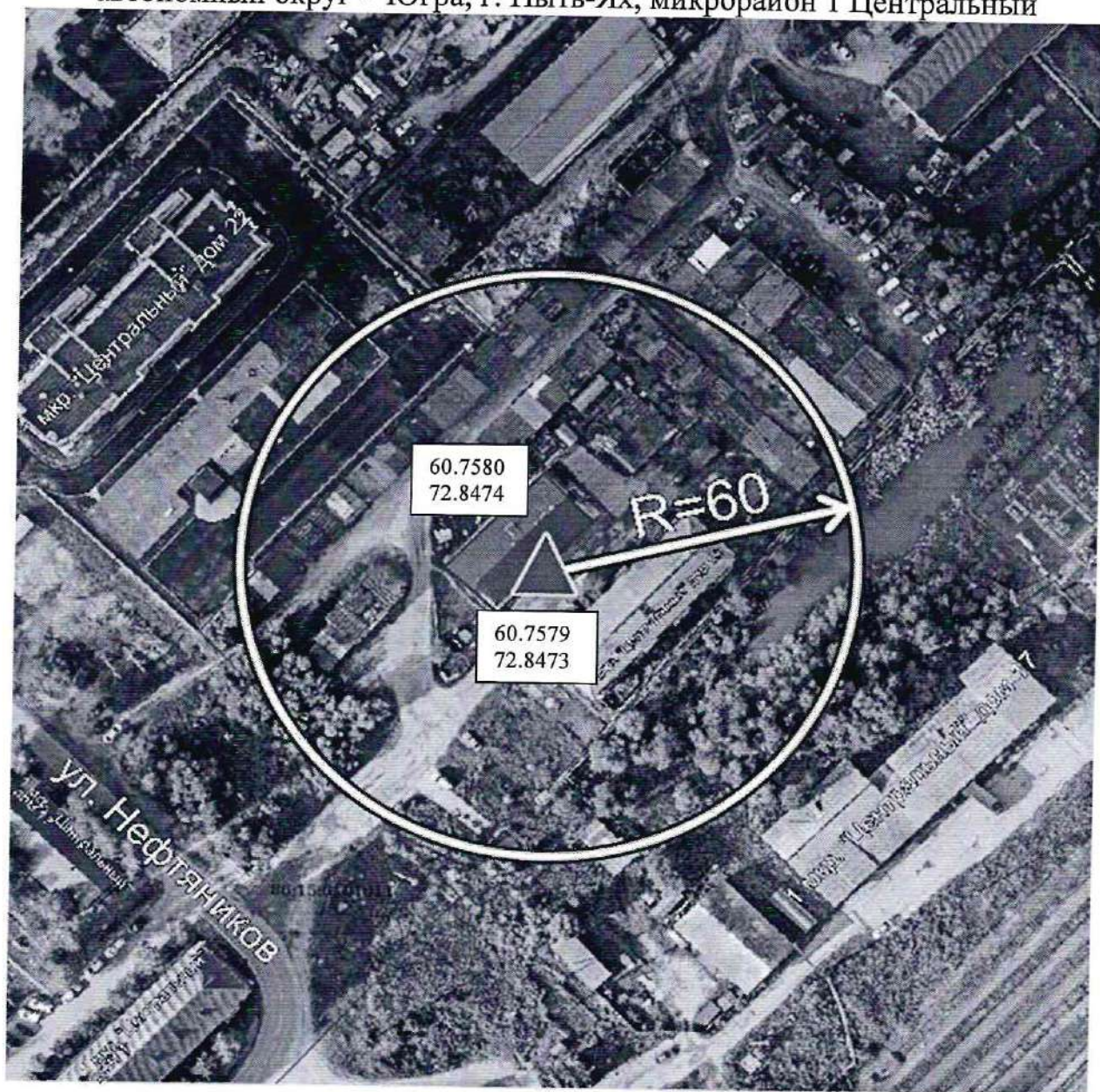

-  Вход на обособленную территорию или объект
-  Граница обособленной территории объекта
-  Радиус



## Схема границ прилегающих территорий.

Муниципальное автономное учреждение «Спортивный комплекс», здание хоккейного клуба «Авангард», расположенное по адресу: Ханты-Мансийский автономный округ-Югра, г. Пыть-Ях, микрорайон 1 Центральный, д.14а, корп.3

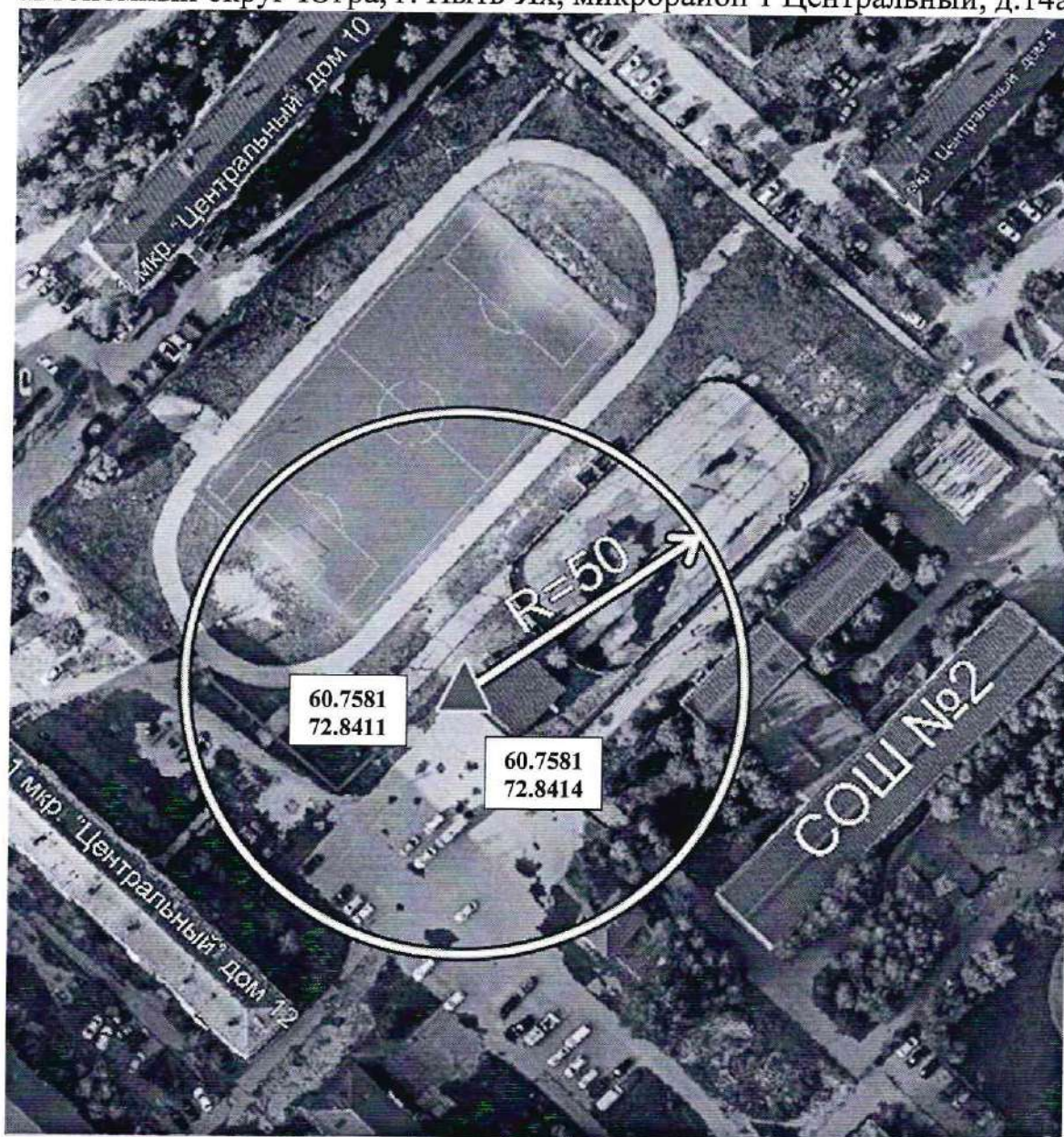



-  Вход на обособленную территорию или объект
-  Граница обособленной территории объекта
-  Радиус



Схема границ прилегающих территорий.  
Муниципальное автономное учреждение «Спортивный комплекс» Хоккейный  
корт с пунктом проката, расположенное по адресу: Ханты-Мансийский  
автономный округ - Югра, г. Пыть-Ях, микрорайон 6 Пионерный,  
ул. Магистральная, сооружение 57/1



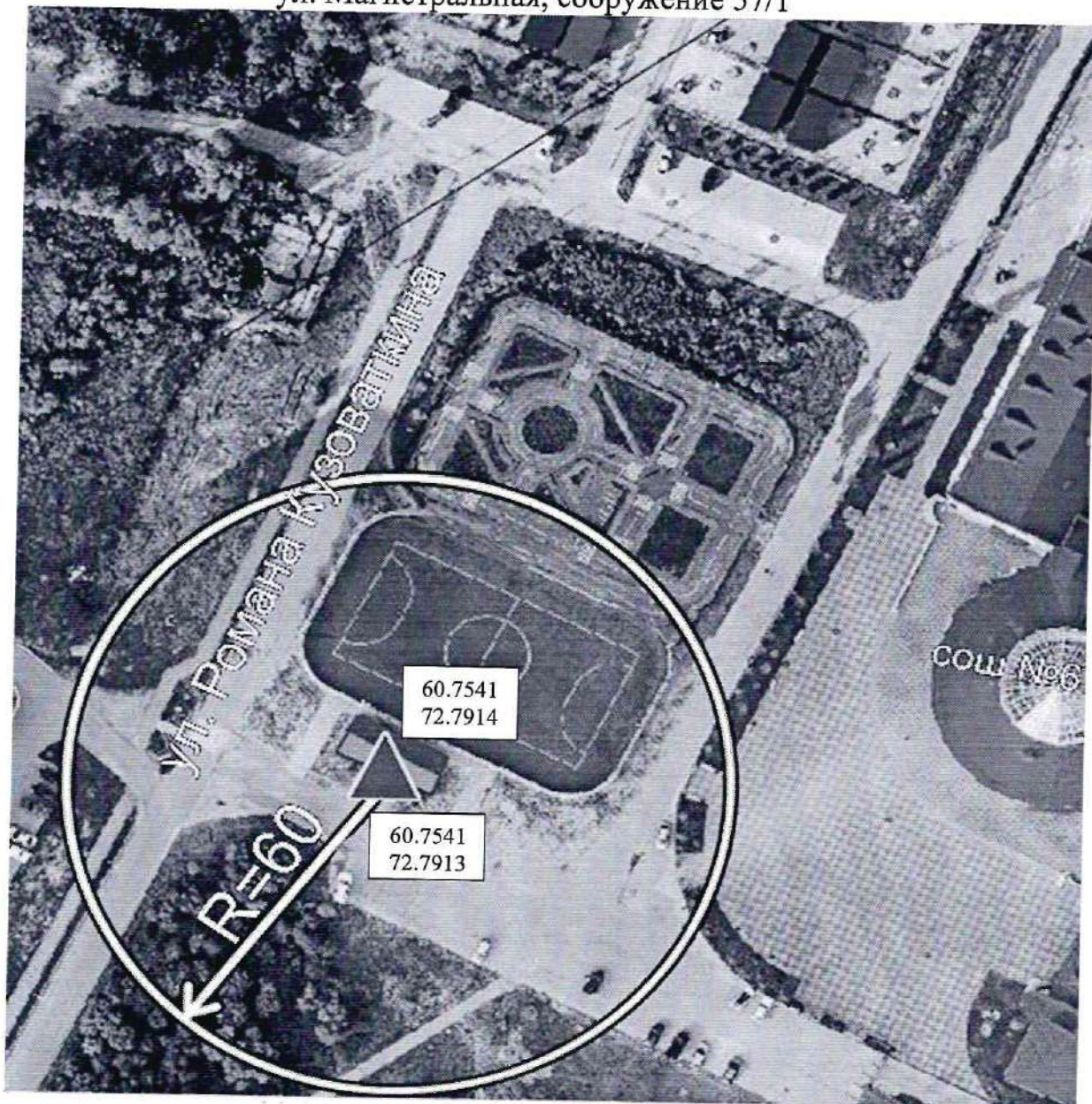

-  Вход на обособленную территорию или объект
-  Граница обособленной территории объекта
-  Радиус



Схема границ прилегающих территорий.  
Муниципальное бюджетное учреждение «Спортивная школа», Физкультурно-спортивный комплекс с универсальным игровым залом «Атлант», расположенное по адресу: Ханты-Мансийский автономный округ-Югра, г. Пыть-Ях, микрорайон 3 Кедровый, ул. Св. Федорова, д. 23



- ▲ Вход на обособленную территорию или объект
- Граница обособленной территории объекта
- ↪ Радиус

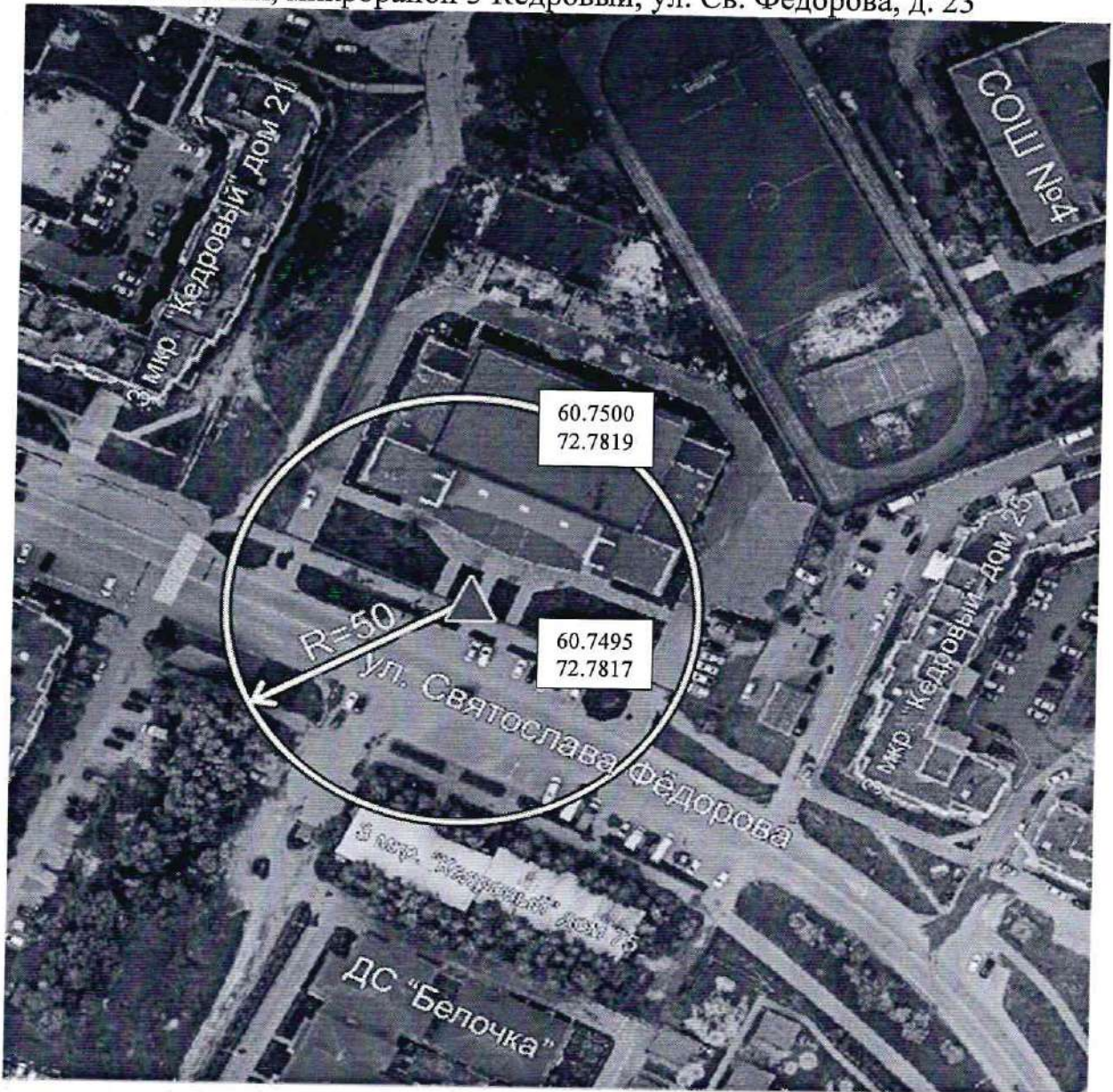

## Схема границ прилегающих территорий.

Муниципальное бюджетное учреждение «Спортивная школа»,  
Спортивный комплекс, расположенное по адресу: Ханты-Мансийский  
автономный округ - Югра, г. Пыть-Ях, микрорайон 10 Мамонтово,  
ул. Магистральная 19/2

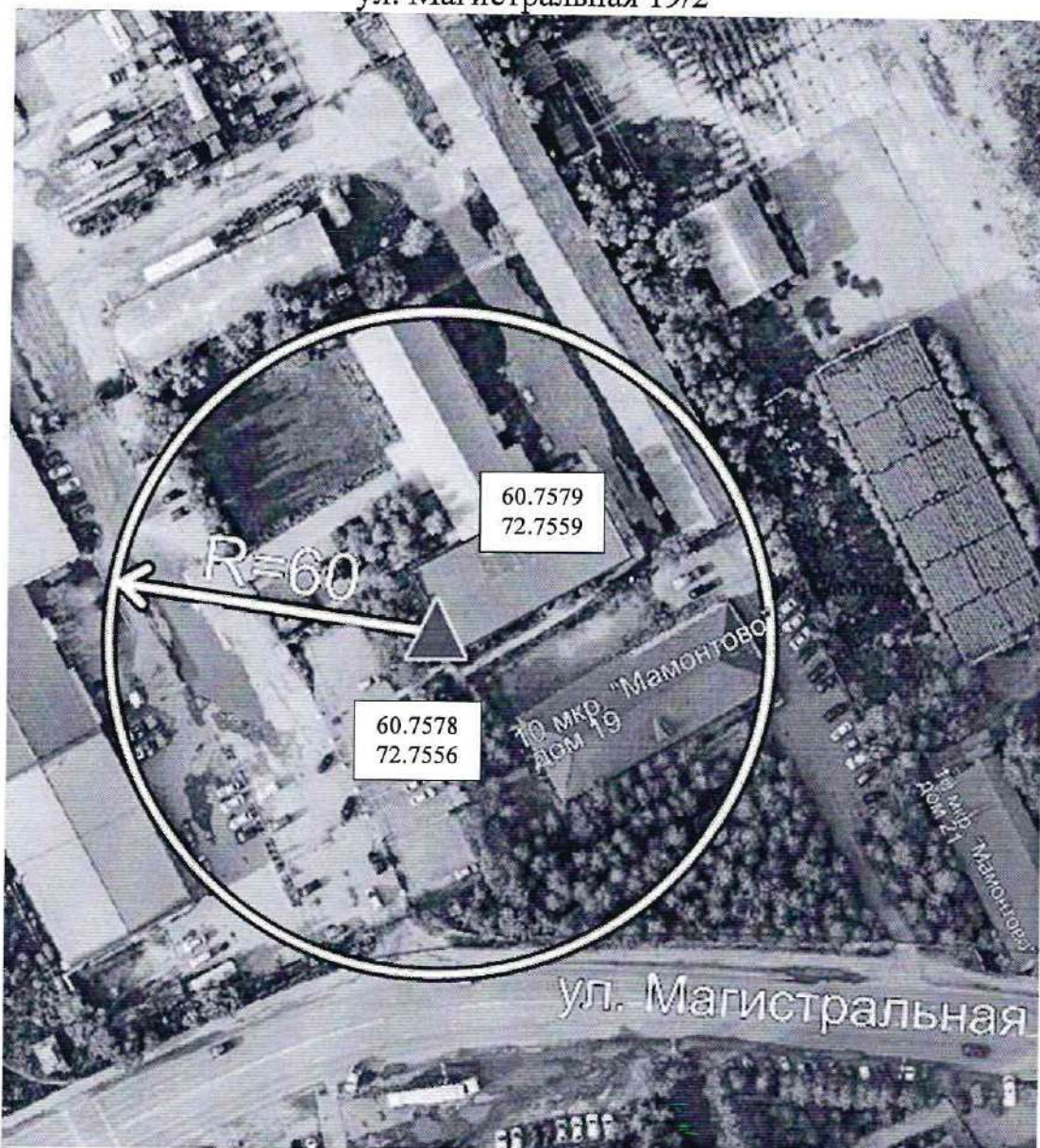

- ▲ Вход на обособленную территорию или объект
- ▬ Граница обособленной территории объекта
- ↪ Радиус



Схема границ прилегающих территорий.  
Муниципальное бюджетное учреждение «Спортивная школа», «Спортивно-оздоровительный комплекс», расположенное по адресу: Ханты-Мансийский автономный округ - Югра, г. Пыть-Ях, микрорайон 10 Мамонтово, д. 8

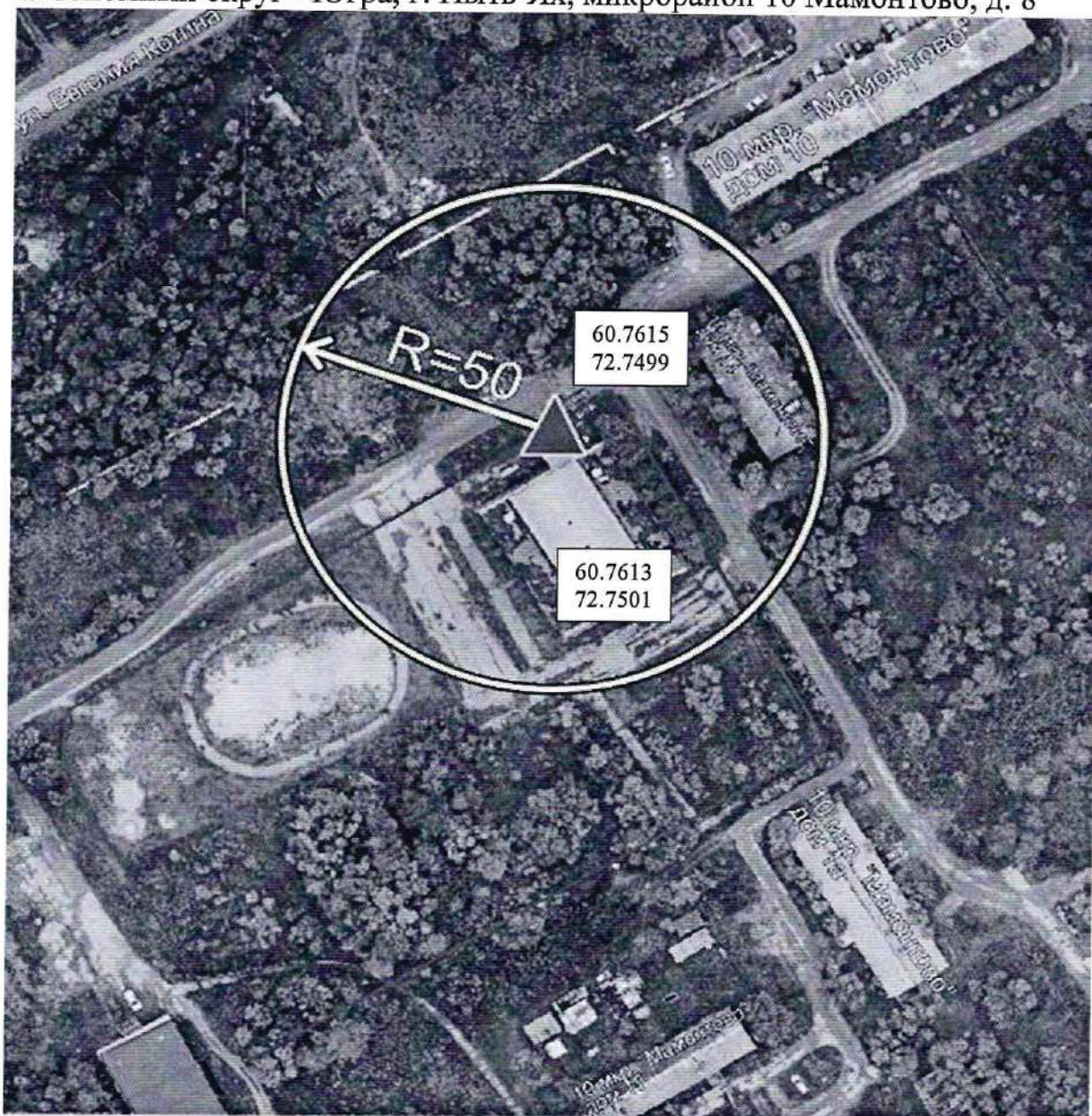



-  Вход на обособленную территорию или объект
-  Граница обособленной территории объекта
-  Радиус



Схема границ прилегающих территорий.  
Муниципальное автономное учреждение «Спортивный комплекс», помещение  
ГДК «Кедр», расположенное по адресу: Ханты-Мансийский автономный округ  
- Югра, г. Пыть-Ях, микрорайон 2 Нефтяников,  
ул. Николая Самардакова, д. 26а, помещение 1



- ▲ Вход на обособленную территорию или объект
- Граница обособленной территории объекта
- ↪ Радиус

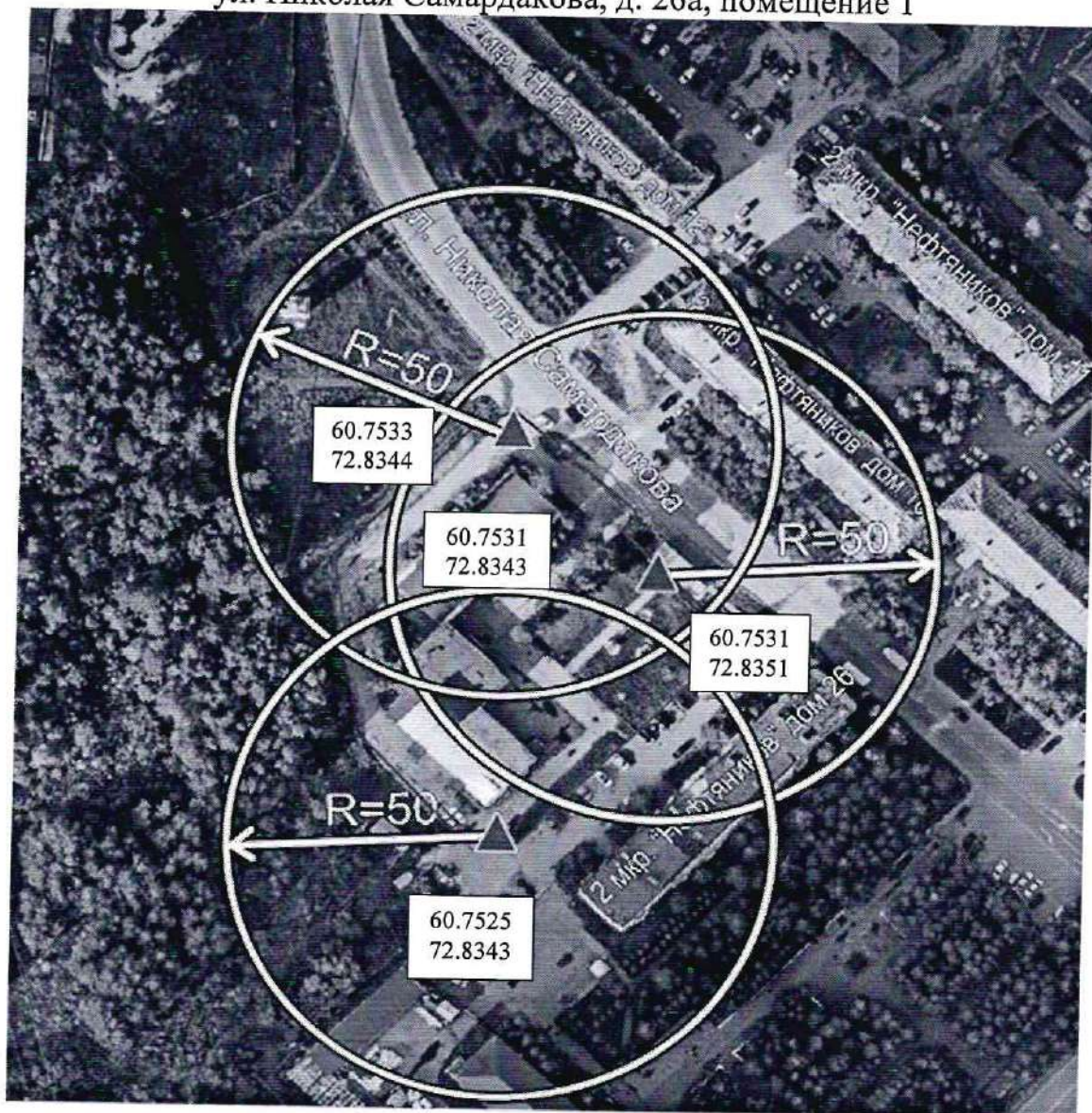

Схема границ прилегающих территорий.  
Муниципальное автономное учреждение «Горнолыжная база «Северное сияние», здание «Прокатный пункт», расположенное по адресу: Ханты-Мансийский автономный округ - Югра, г. Пыть-Ях, территория ГСДЦ «Жемчужина»

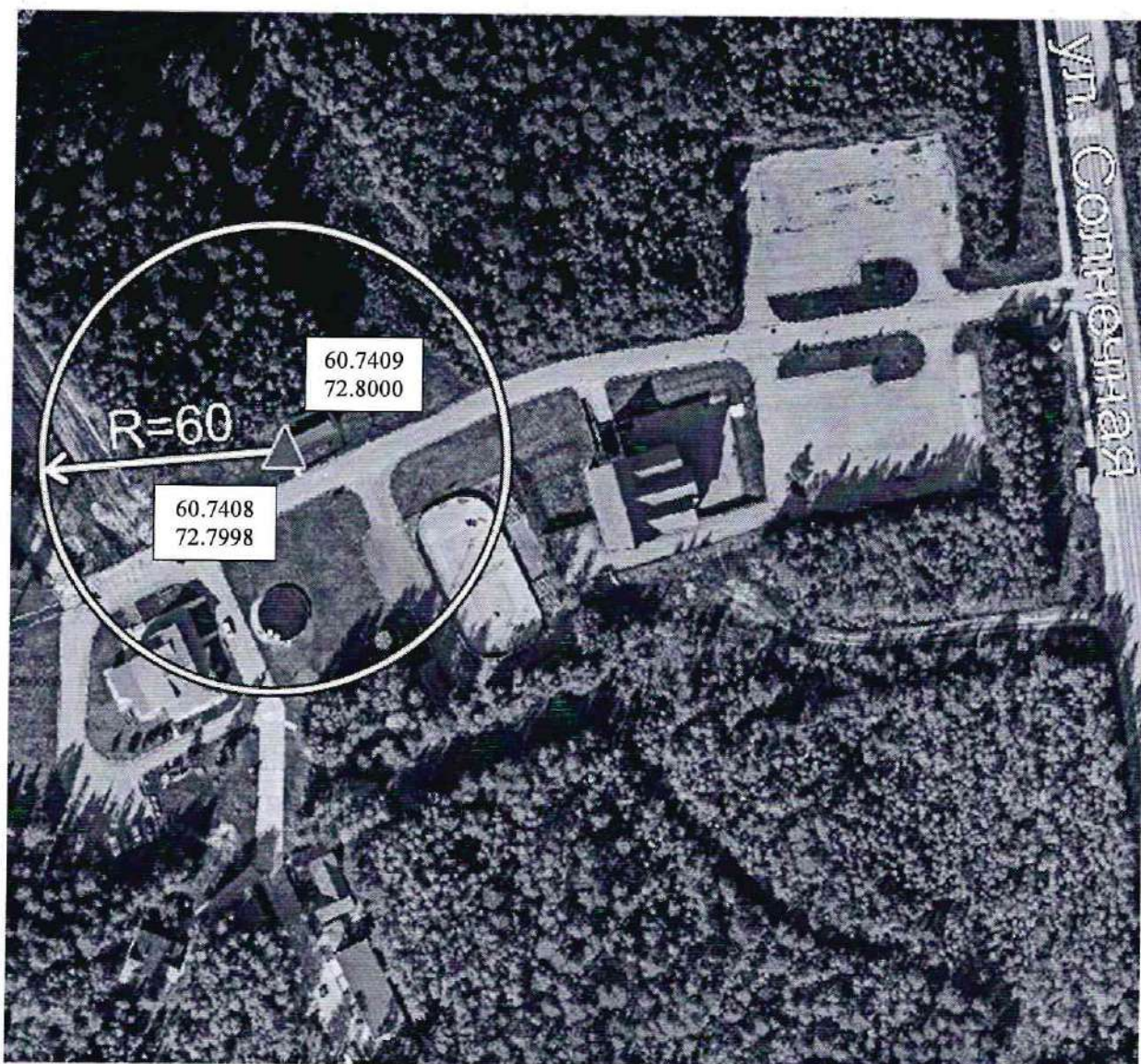



-  Вход на обособленную территорию или объект
-  Граница обособленной территории объекта
-  Радиус



Схема границ прилегающих территорий.  
Муниципальное автономное учреждение «Горнолыжная база «Северное сияние», здание «Лыжная база на 100 пар», расположенное по адресу: Ханты-Мансийский автономный округ - Югра, г. Пыть-Ях, ул. Солнечная, д. 2



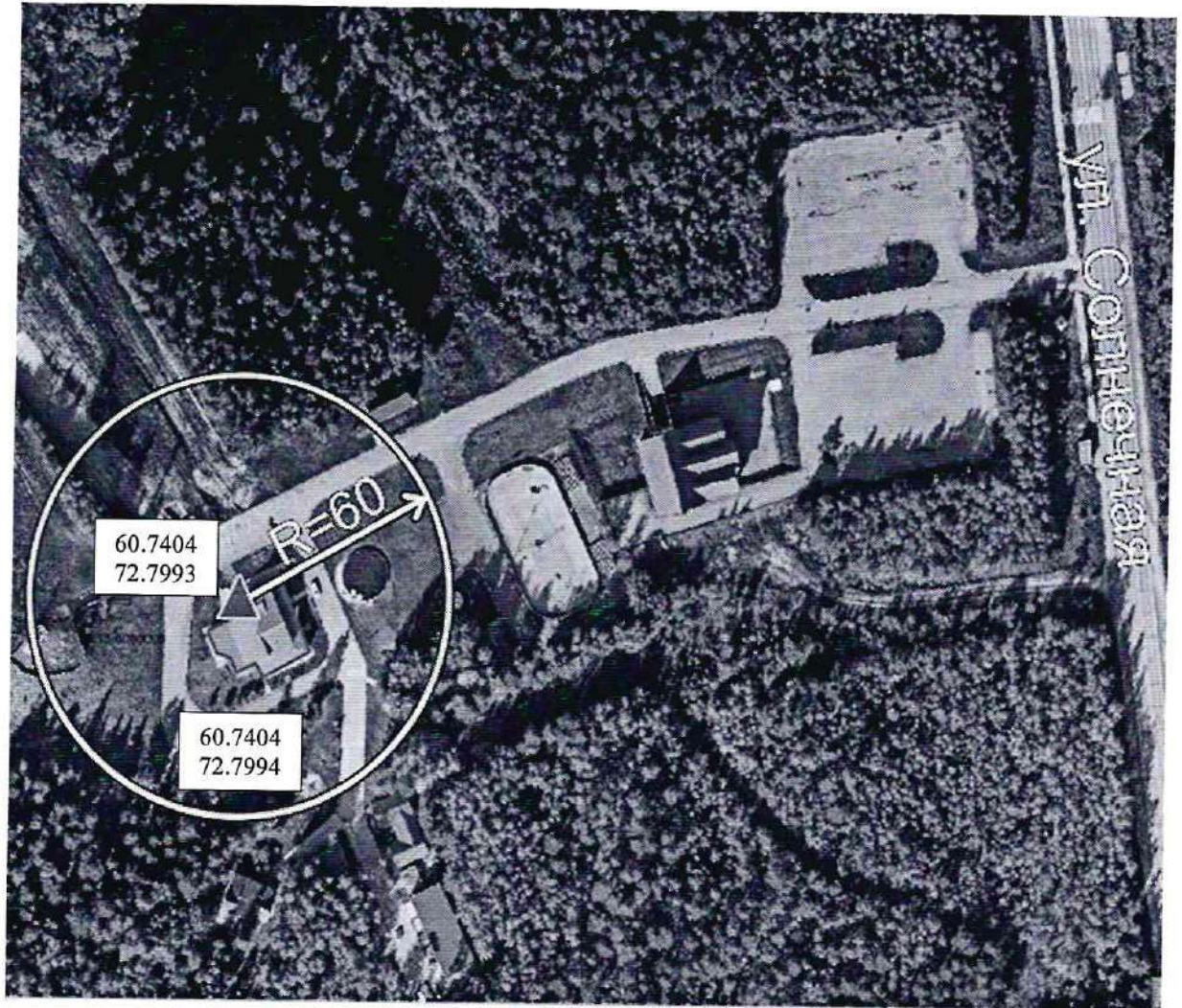

-  Вход на обособленную территорию или объект
-  Граница обособленной территории объекта
-  Радиус



Схема границ прилегающих территорий.

Муниципальное бюджетное учреждение Спортивная школа олимпийского резерва, расположенное по адресу: Ханты-Мансийский автономный округ-Югра, г. Пыть-Ях, микрорайон 6 Пионерный, д. 33



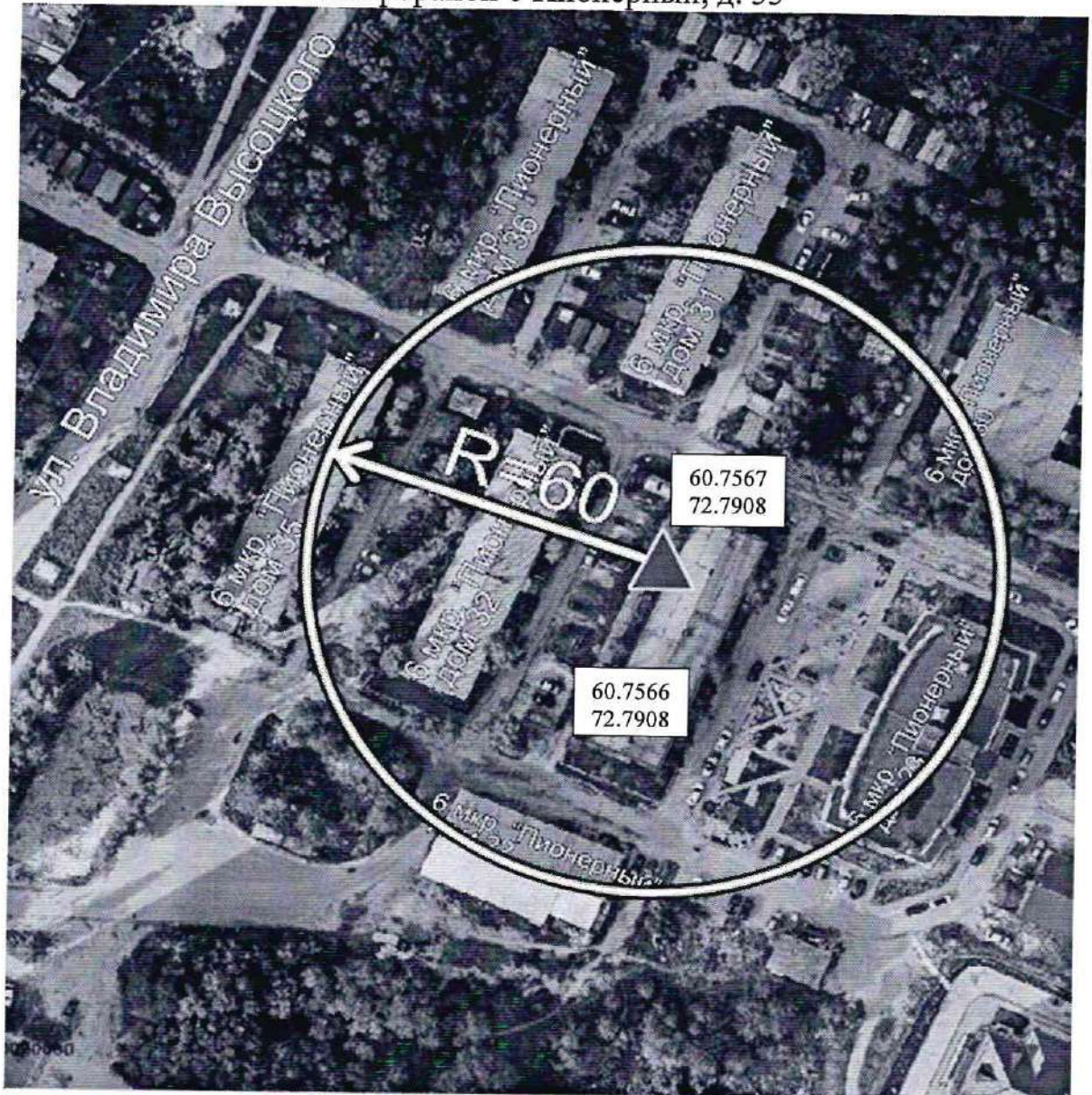



-  Вход на обособленную территорию или объект
-  Граница обособленной территории объекта
-  Радиус

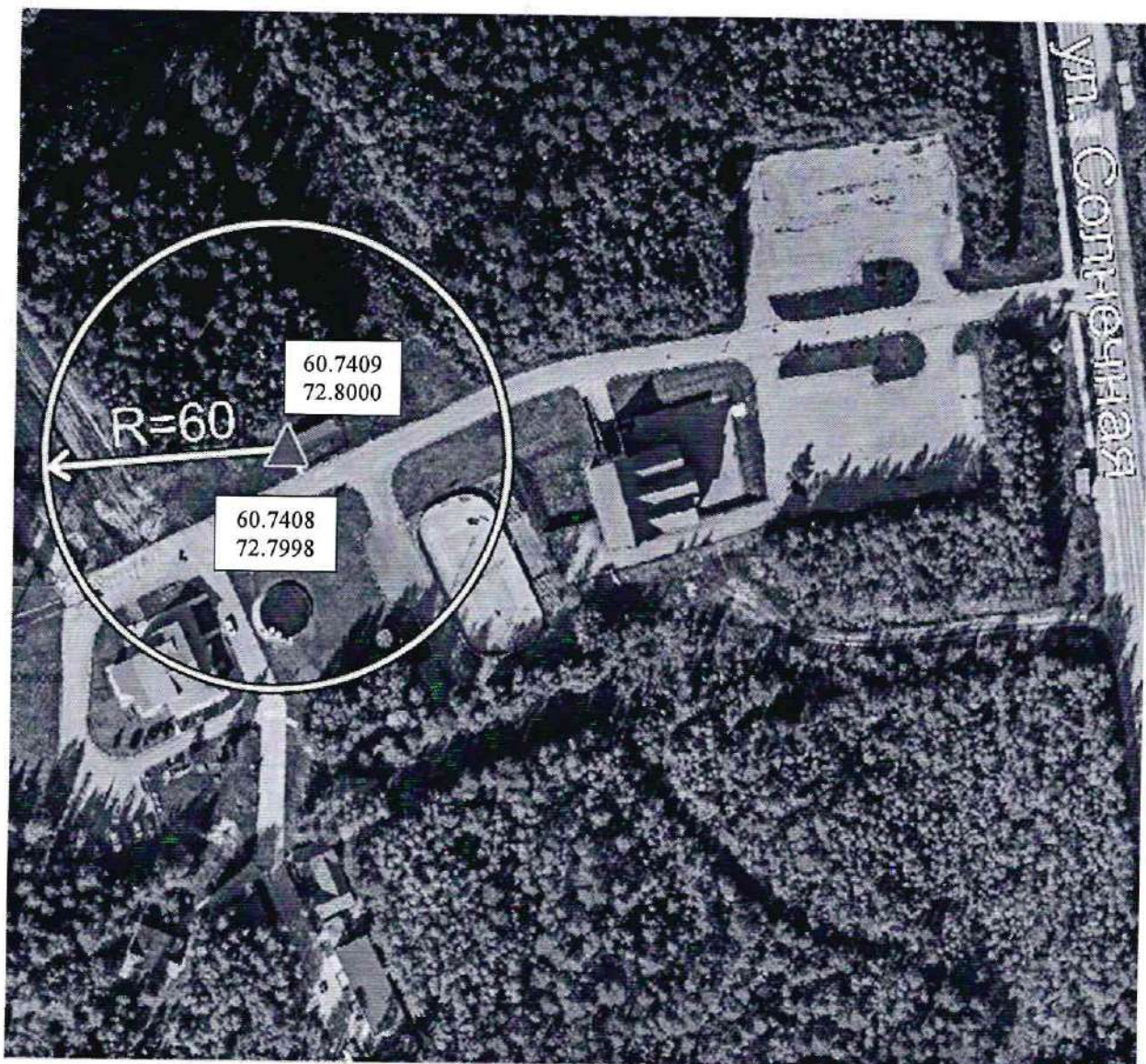

## Схема границ прилегающих территорий.

Муниципальное автономное учреждение «Горнолыжная база «Северное сияние», здание учебного корпуса ВПК «Витязь», расположенное по адресу:  
Ханты-Мансийский автономный округ-Югра, г. Пыть-Ях,  
территория ГСДЦ «Жемчужина»



-  Вход на обособленную территорию или объект
-  Граница обособленной территории объекта
-  Радиус



## Схема границ прилегающих территорий.

Муниципальное автономное учреждение «Аквацентр Дельфин», здание «Плавательного бассейна», расположенное по адресу: Ханты-Мансийский автономный округ-Югра, г. Пыть-Ях, микрорайон 4 Молодежный, д. 12

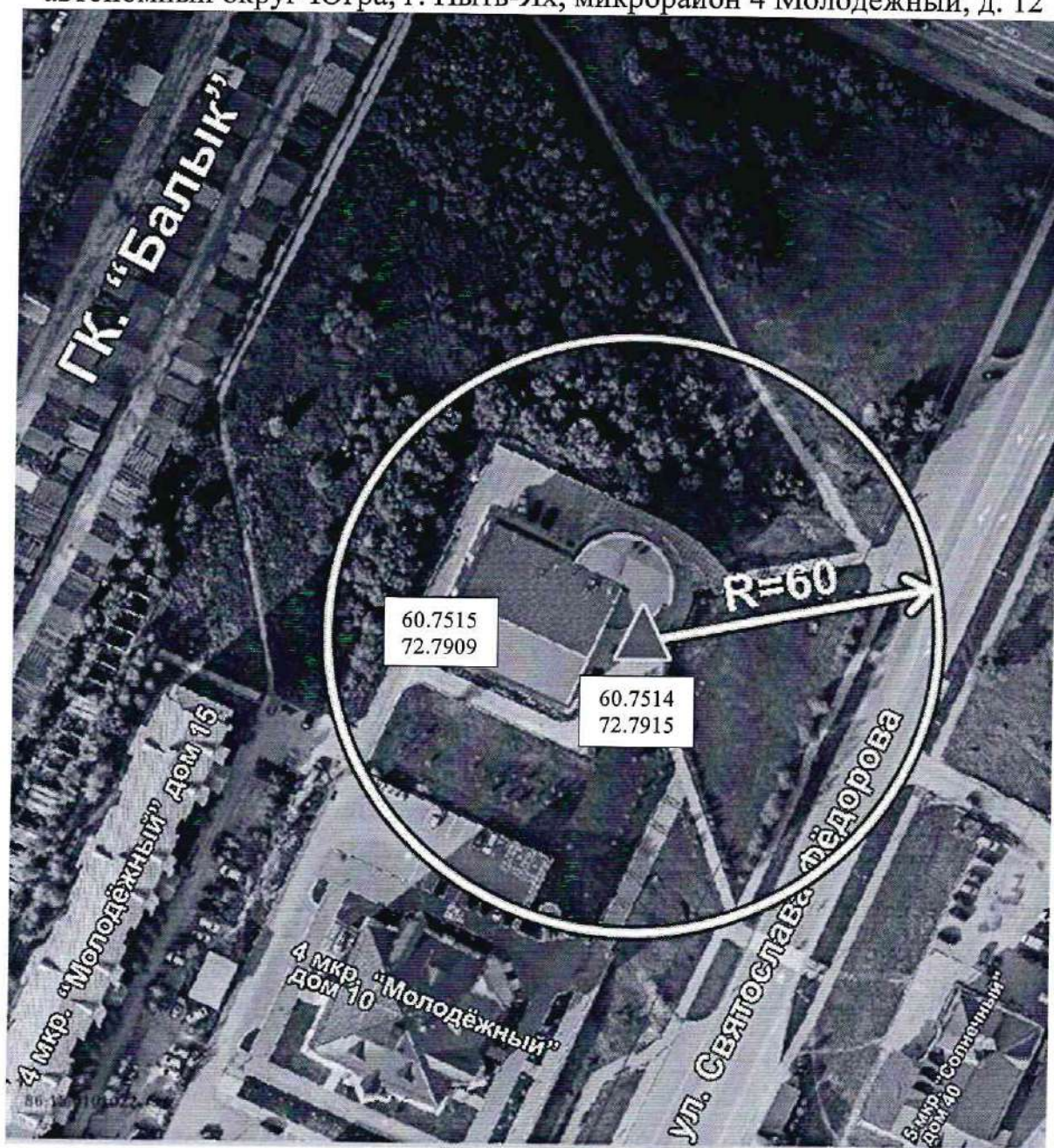



-  Вход на обособленную территорию или объект
-  Граница обособленной территории объекта
-  Радиус



Схема границ прилегающих территорий.  
Железнодорожный вокзал, расположенный по адресу: Ханты-Мансийский автономный округ - Югра, г. Пыть-Ях, микрорайон 1 Центральный, д. 24а

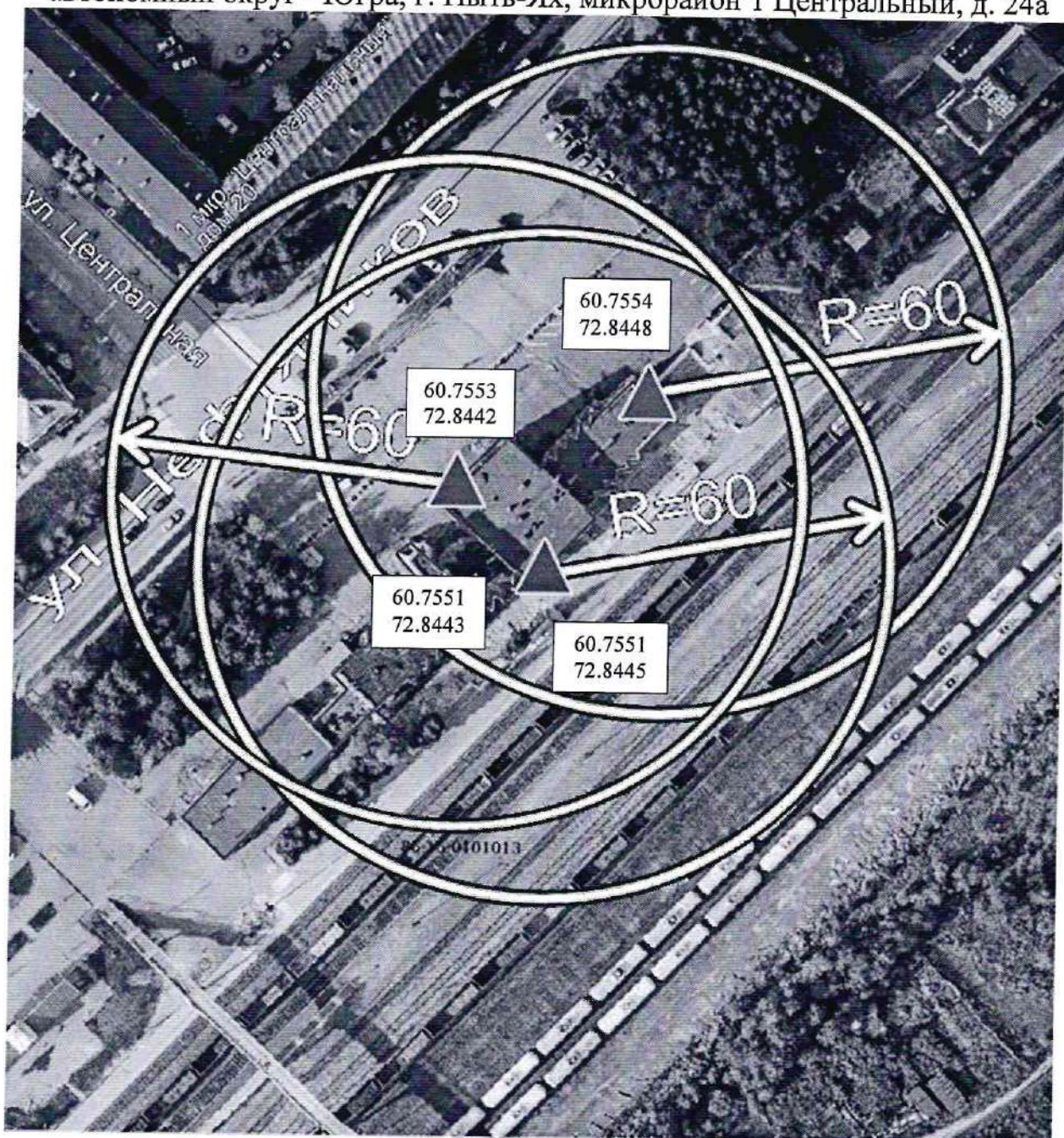

-  Вход на обособленную территорию или объект
-  Граница обособленной территории объекта
-  Радиус